Ficha técnica de producto

XTREMA

XT2600367WF8400I

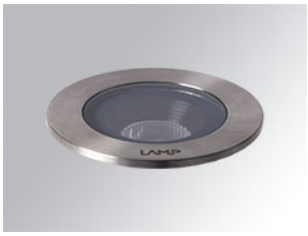

XTREMA 60 300 IP67 NW WFL IN.

Descripción:

Luminaria empotrable de exterior modelo XTREMA 60 300 de la marca LAMP. Fabricada en acero inoxidable AISI 316 y difusor de cristal transparente. Modelo para LED HI-POWER, con temperatura de color 4000K y CRI 80. Con un grado de protección IP67, IK09. Clase de aislamiento III. Sin equipo electrónico incorporado (24V). Horas de vida: 50.000 L90

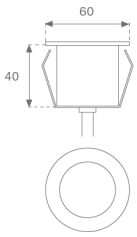

Acabado: Acero inoxidable AISI 316

Peso: 575 g

Instalación: Empotrado de suelo

CARACTERÍSTICAS TÉCNICAS:

Flujo de salida:	174 lm	**K:**	4000
		IRC:	80
Fuente de Luz:	HIGH POWER CREE	**MacAdam:**	3
Horas de vida led:	50.000 L90 (Ta=25ºC)	**Alimentación:**	24VDC
Pled:	3W	**Equipo:**	Sin equipo (precisa de equipo externo)

Tolerancia del flujo de salida +/- 10%

Opciones Personalizables:

XT2600367WF8400I **XTREMA 60 300 IP67 NW WFL IN.**

DATOS FOTOMÉTRICOS :

XT2600367WF8400I

η = 100%

Imax = 1479 cd/klm

UTE: 1,00A

CIE: 89 100 100 100 100

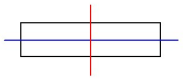

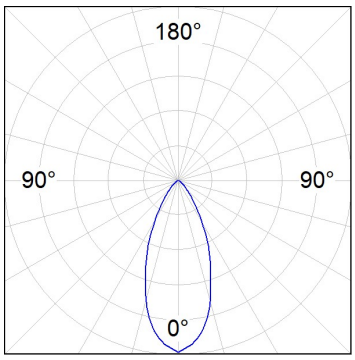

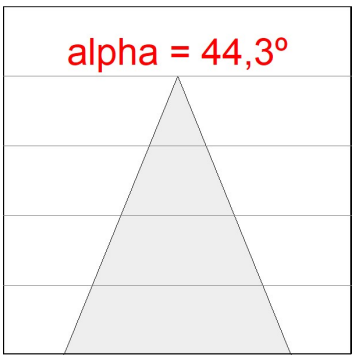

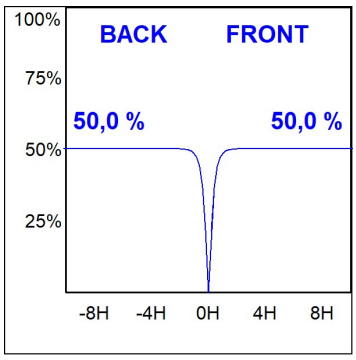

ACCESORIOS :

Montaje

Cód. producto:	Descripción:
CT4P67N	ACC. IP67 4P CONNECTOR

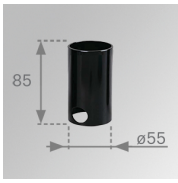

Cód. producto:	Descripción:
X6BO56B	XTREMA 60 ACC.REC BOX

ACCESORIOS :

Control y regulación

Cód. producto:	Descripción:
DRV6710024N	DRV 100W 24V 100-305V NR IP67

LAMP se reserva el derecho de modificar las especificaciones técnicas de sus productos, que sirvan para su mejora o correspondan a variaciones de las disposiciones legales. Para comprobar la información actualizada visite nuestra página web www.lamp.es

Datos según los reglamentos 2019/2020/UE y 2019/2015/UE