**Ficha técnica de producto**

# OCULT

**OS1SP10MF830DBW**

## OCULT SYS. SPOT 1000 WW MFL DALI BK/WH.

**Descripción:**

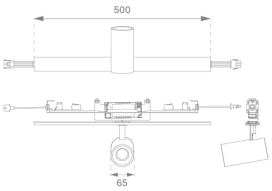


**Acabado:** Blanco mate texturizado RAL 9016

**Peso:** 800 g

**Instalación:** Superficie

## CARACTERÍSTICAS TÉCNICAS:

| | | | |
|---|---|---|---|
| **Flujo de salida:** | 806 lm | **K:** | 3000 |
| **Plum:** | 7,7W | **IRC:** | 80 |
| **Eficacia:** | 104,6 lm/w | **MacAdam:** | 3 |
| **Fuente de Luz:** | COB PHILIPS | **Alimentación:** | 220-240V 50/60Hz |
| **Horas de vida led:** | 50.000 L90 B10 (Ta=25ºC) | **Equipo:** | Regulable DALI |
| **Pled:** | 7W | | |

## Opciones Personalizables:

**OS1SP10MF830DBW** **OCULT SYS. SPOT 1000 WW MFL DALI BK/WH.**

**DATOS FOTOMÉTRICOS :**

OS1SP10MF830NBW

η = 100%

Imax = 3674 cd/klm

UTE:

CIE: 101 100 100 100 100

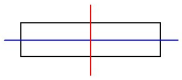

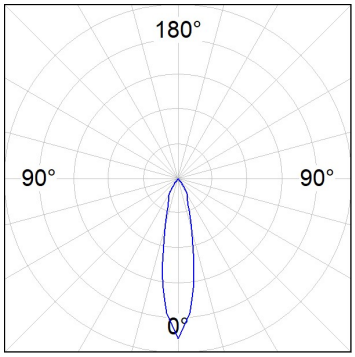


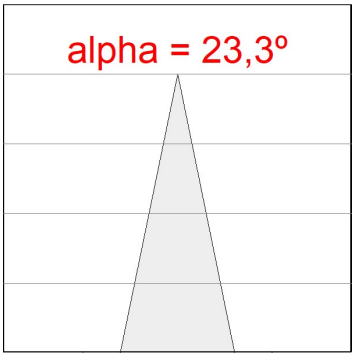


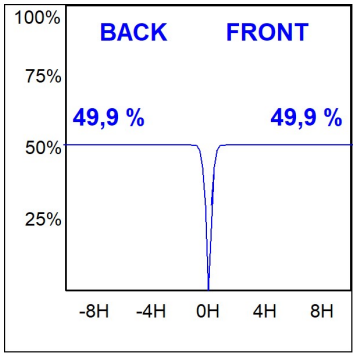




LAMP se reserva el derecho de modificar las especificaciones técnicas de sus productos, que sirvan para su mejora o correspondan a variaciones de las disposiciones legales. Para comprobar la información actualizada visite nuestra página web www.lamp.es



Datos según los reglamentos 2019/2020/UE y 2019/2015/UE

**ACCESORIOS :**

**Montaje**

| Cód. producto: | Descripción: |
|---|---|
| OSCO1000B | OCULT SYSTEM ACC. COVER 1000 BK. |
| OSCO200B | OCULT SYSTEM ACC. COVER 200 BK. |
| OSCO300B | OCULT SYSTEM ACC. COVER 300 BK. |
| OSCO400B | OCULT SYSTEM ACC. COVER 400 BK. |
| OSCO500B | OCULT SYSTEM ACC. COVER 500 BK. |
| OSCO600B | OCULT SYSTEM ACC. COVER 600 BK. |
| OSCO700B | OCULT SYSTEM ACC. COVER 700 BK. |
| OSCO800B | OCULT SYSTEM ACC. COVER 800 BK. |
| OSCO900B | OCULT SYSTEM ACC. COVER 900 BK. |

| Cód. producto: | Descripción: |
|---|---|
| OSCO1000W | OCULT SYSTEM ACC. COVER 1000 WH. |
| OSCO200W | OCULT SYSTEM ACC. COVER 200 WH. |
| OSCO300W | OCULT SYSTEM ACC. COVER 300 WH. |
| OSCO400W | OCULT SYSTEM ACC. COVER 400 WH. |
| OSCO500W | OCULT SYSTEM ACC. COVER 500 WH. |
| OSCO600W | OCULT SYSTEM ACC. COVER 600 WH. |
| OSCO700W | OCULT SYSTEM ACC. COVER 700 WH. |
| OSCO800W | OCULT SYSTEM ACC. COVER 800 WH. |
| OSCO900W | OCULT SYSTEM ACC. COVER 900 WH. |

| Cód. producto: | Descripción: |
|---|---|
| OSJO | OCULT SYS. ACC. JOINT |

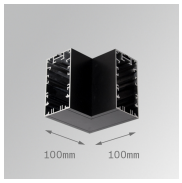


| Cód. producto: | Descripción: |
|---|---|
| OSRECR100B | OCULT SYS. ACC. REC CORNER 100 BK. |
| OSSUCR100B | OCULT SYS. ACC. SUR CORNER 100 BK. |

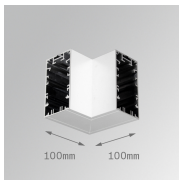


| Cód. producto: | Descripción: |
|---|---|
| OSRECR100W | OCULT SYS. ACC. REC CORNER 100 WH. |
| OSSUCR100W | OCULT SYS. ACC. SUR CORNER 100 WH. |

| Cód. producto: | Descripción: |
|---|---|
| OSREECB | OCULT SYS. ACC. REC END COVER BK. |

| Cód. producto: | Descripción: |
|---|---|
| OSREECW | OCULT SYS. ACC. REC END COVER WH. |



LAMP se reserva el derecho de modificar las especificaciones técnicas de sus productos, que sirvan para su mejora o correspondan a variaciones de las disposiciones legales. Para comprobar la información actualizada visite nuestra página web www.lamp.es

Datos según los reglamentos 2019/2020/UE y 2019/2015/UE

| Cód. producto: | Descripción: |
|---|---|
| OSREPR1000B | OCULT SYS. ACC. REC PROFILE 1000 BK. |
| OSREPR1100B | OCULT SYS. ACC. REC PROFILE 1100 BK. |
| OSREPR1200B | OCULT SYS. ACC. REC PROFILE 1200 BK. |
| OSREPR1300B | OCULT SYS. ACC. REC PROFILE 1300 BK. |
| OSREPR1400B | OCULT SYS. ACC. REC PROFILE 1400 BK. |
| OSREPR1500B | OCULT SYS. ACC. REC PROFILE 1500 BK. |
| OSREPR1600B | OCULT SYS. ACC. REC PROFILE 1600 BK. |
| OSREPR1700B | OCULT SYS. ACC. REC PROFILE 1700 BK. |
| OSREPR1800B | OCULT SYS. ACC. REC PROFILE 1800 BK. |
| OSREPR1900B | OCULT SYS. ACC. REC PROFILE 1900 BK. |
| OSREPR2000B | OCULT SYS. ACC. REC PROFILE 2000 BK. |
| OSREPR500B | OCULT SYS. ACC. REC PROFILE 500 BK. |
| OSREPR600B | OCULT SYS. ACC. REC PROFILE 600 BK. |
| OSREPR700B | OCULT SYS. ACC. REC PROFILE 700 BK. |
| OSREPR800B | OCULT SYS. ACC. REC PROFILE 800 BK. |
| OSREPR900B | OCULT SYS. ACC. REC PROFILE 900 BK. |

| Cód. producto: | Descripción: |
|---|---|
| OSREPR1000W | OCULT SYS. ACC. REC PROFILE 1000 WH. |
| OSREPR1100W | OCULT SYS. ACC. REC PROFILE 1100 WH. |
| OSREPR1200W | OCULT SYS. ACC. REC PROFILE 1200 WH. |
| OSREPR1300W | OCULT SYS. ACC. REC PROFILE 1300 WH. |
| OSREPR1400W | OCULT SYS. ACC. REC PROFILE 1400 WH. |
| OSREPR1500W | OCULT SYS. ACC. REC PROFILE 1500 WH. |
| OSREPR1600W | OCULT SYS. ACC. REC PROFILE 1600 WH. |
| OSREPR1700W | OCULT SYS. ACC. REC PROFILE 1700 WH. |
| OSREPR1800W | OCULT SYS. ACC. REC PROFILE 1800 WH. |
| OSREPR1900W | OCULT SYS. ACC. REC PROFILE 1900 WH. |
| OSREPR2000W | OCULT SYS. ACC. REC PROFILE 2000 WH. |
| OSREPR500W | OCULT SYS. ACC. REC PROFILE 500 WH. |
| OSREPR600W | OCULT SYS. ACC. REC PROFILE 600 WH. |
| OSREPR700W | OCULT SYS. ACC. REC PROFILE 700 WH. |
| OSREPR800W | OCULT SYS. ACC. REC PROFILE 800 WH. |
| OSREPR900W | OCULT SYS. ACC. REC PROFILE 900 WH. |

| Cód. producto: | Descripción: |
|---|---|
| OSSUECB | OCULT SYS. ACC. SUR END COVER BK. |

| Cód. producto: | Descripción: |
|---|---|
| OSSUECW | OCULT SYS. ACC. SUR END COVER WH. |

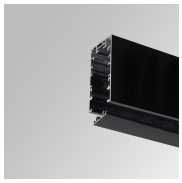

| Cód. producto: | Descripción: |
|---|---|
| OSSUPR1000B | OCULT SYS. ACC. SUR PROFILE 1000 BK. |
| OSSUPR1100B | OCULT SYS. ACC. SUR PROFILE 1100 BK. |
| OSSUPR1200B | OCULT SYS. ACC. SUR PROFILE 1200 BK. |
| OSSUPR1300B | OCULT SYS. ACC. SUR PROFILE 1300 BK. |
| OSSUPR1400B | OCULT SYS. ACC. SUR PROFILE 1400 BK. |
| OSSUPR1500B | OCULT SYS. ACC. SUR PROFILE 1500 BK. |
| OSSUPR1600B | OCULT SYS. ACC. SUR PROFILE 1600 BK. |
| OSSUPR1700B | OCULT SYS. ACC. SUR PROFILE 1700 BK. |
| OSSUPR1800B | OCULT SYS. ACC. SUR PROFILE 1800 BK. |
| OSSUPR1900B | OCULT SYS. ACC. SUR PROFILE 1900 BK. |
| OSSUPR2000B | OCULT SYS. ACC. SUR PROFILE 2000 BK. |
| OSSUPR500B | OCULT SYS. ACC. SUR PROFILE 500 BK. |
| OSSUPR600B | OCULT SYS. ACC. SUR PROFILE 600 BK. |
| OSSUPR700B | OCULT SYS. ACC. SUR PROFILE 700 BK. |
| OSSUPR800B | OCULT SYS. ACC. SUR PROFILE 800 BK. |
| OSSUPR900B | OCULT SYS. ACC. SUR PROFILE 900 BK. |

| Cód. producto: | Descripción: |
|---|---|
| OSSUPR1000W | OCULT SYS. ACC. SUR PROFILE 1000 WH. |
| OSSUPR1100W | OCULT SYS. ACC. SUR PROFILE 1100 WH. |
| OSSUPR1200W | OCULT SYS. ACC. SUR PROFILE 1200 WH. |
| OSSUPR1300W | OCULT SYS. ACC. SUR PROFILE 1300 WH |
| OSSUPR1400W | OCULT SYS. ACC. SUR PROFILE 1400 WH. |
| OSSUPR1500W | OCULT SYS. ACC. SUR PROFILE 1500 WH. |
| OSSUPR1600W | OCULT SYS. ACC. SUR PROFILE 1600 WH. |
| OSSUPR1700W | OCULT SYS. ACC. SUR PROFILE 1700 WH. |
| OSSUPR1800W | OCULT SYS. ACC. SUR PROFILE 1800 WH. |
| OSSUPR1900W | OCULT SYS. ACC. SUR PROFILE 1900 WH. |
| OSSUPR2000W | OCULT SYS. ACC. SUR PROFILE 2000 WH. |
| OSSUPR500W | OCULT SYS. ACC. SUR PROFILE 500 WH. |
| OSSUPR600W | OCULT SYS. ACC. SUR PROFILE 600 WH. |
| OSSUPR700W | OCULT SYS. ACC. SUR PROFILE 700 WH. |
| OSSUPR800W | OCULT SYS. ACC. SUR PROFILE 800 WH. |
| OSSUPR900W | OCULT SYS. ACC. SUR PROFILE 900 WH. |

**ACCESORIOS :**

**Suspensión**

| Cód. producto: | Descripción: |
|---|---|
| 9601313 | ACC. QUICK STEEL CABLE 1M NK. |
| 9601343 | ACC. QUICK STEEL CABLE 4M NK. |

| Cód. producto: | Descripción: |
|---|---|
| 9607613 | ACC. SUR FIXING NK. |

| Cód. producto: | Descripción: |
|---|---|
| 9608640 | ACC. ELEC 3P SUSP WH. |
| 9658640 | ACC. ELEC 5P SUSP WH. |

**ACCESORIOS :**

**Óptico**



LAMP se reserva el derecho de modificar las especificaciones técnicas de sus productos, que sirvan para su mejora o correspondan a variaciones de las disposiciones legales. Para comprobar la información actualizada visite nuestra página web www.lamp.es

Datos según los reglamentos 2019/2020/UE y 2019/2015/UE

**Cód. producto:** HSCU50

**Descripción:** HANCE 1000/2000 ACC. CUTTING BEAM

**Cód. producto:** HSEL50

**Descripción:** HANCE 1000/2000 ACC. ELIPTICAL LENS

**Cód. producto:** HSHO50

**Descripción:** HANCE 1000/2000 ACC. HONEYCOMB GRILLE

**Cód. producto:** HSRI65C

**Descripción:** HANCE 1000/2000 ACC. RING DECO CO.

**Cód. producto:** HSRI65M

**Descripción:** HANCE 1000/2000 ACC. RING DECO MET.

**Cód. producto:** HSRI65W

**Descripción:** HANCE 1000/2000 ACC. RING DECO WH.

**Cód. producto:** HSSL50

**Descripción:** HANCE 1000/2000 ACC. SOFT LENS

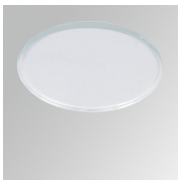

**Cód. producto:** HSTR50

**Descripción:** HANCE 1000/2000 ACC. DIF TRANS

**ACCESORIOS :**

**Control y regulación**



LAMP se reserva el derecho de modificar las especificaciones técnicas de sus productos, que sirvan para su mejora o correspondan a variaciones de las disposiciones legales. Para comprobar la información actualizada visite nuestra página web www.lamp.es

Datos según los reglamentos 2019/2020/UE y 2019/2015/UE

# OCULT

| Cód. producto: | Descripción: | Cód. producto: | Descripción: |
|---|---|---|---|
| OSCTAI1000D | OCULT SYS. ACC.INTER.CONNECTOR DALI 1000 | OSCTAI1000N | OCULT SYS. ACC. INTER. CONNECTOR 1000 |
| OSCTAI100D | OCULT SYS. ACC.INTER.CONNECTOR DALI 100 | OSCTAI100N | OCULT SYS. ACC. INTER. CONNECTOR 100 |
| OSCTAI1100D | OCULT SYS. ACC.INTER.CONNECTOR DALI 1100 | OSCTAI1100N | OCULT SYS. ACC. INTER. CONNECTOR 1100 |
| OSCTAI1200D | OCULT SYS. ACC.INTER.CONNECTOR DALI 1200 | OSCTAI1200N | OCULT SYS. ACC. INTER. CONNECTOR 1200 |
| OSCTAI1300D | OCULT SYS. ACC.INTER.CONNECTOR DALI 1300 | OSCTAI1300N | OCULT SYS. ACC. INTER. CONNECTOR 1300 |
| OSCTAI1400D | OCULT SYS. ACC.INTER.CONNECTOR DALI 1400 | OSCTAI1400N | OCULT SYS. ACC. INTER. CONNECTOR 1400 |
| OSCTAI1500D | OCULT SYS. ACC.INTER.CONNECTOR DALI 1500 | OSCTAI1500N | OCULT SYS. ACC. INTER. CONNECTOR 1500 |
| OSCTAI200D | OCULT SYS. ACC.INTER.CONNECTOR DALI 200 | OSCTAI200N | OCULT SYS. ACC. INTER. CONNECTOR 200 |
| OSCTAI300D | OCULT SYS. ACC.INTER.CONNECTOR DALI 300 | OSCTAI300N | OCULT SYS. ACC. INTER. CONNECTOR 300 |
| OSCTAI400D | OCULT SYS. ACC.INTER.CONNECTOR DALI 400 | OSCTAI400N | OCULT SYS. ACC. INTER. CONNECTOR 400 |
| OSCTAI500D | OCULT SYS. ACC.INTER.CONNECTOR DALI 500 | OSCTAI500N | OCULT SYS. ACC. INTER. CONNECTOR 500 |
| OSCTAI600D | OCULT SYS. ACC.INTER.CONNECTOR DALI 600 | OSCTAI600N | OCULT SYS. ACC. INTER. CONNECTOR 600 |
| OSCTAI700D | OCULT SYS. ACC.INTER.CONNECTOR DALI 700 | OSCTAI700N | OCULT SYS. ACC. INTER. CONNECTOR 700 |
| OSCTAI800D | OCULT SYS. ACC.INTER.CONNECTOR DALI 800 | OSCTAI800N | OCULT SYS. ACC. INTER. CONNECTOR 800 |
| OSCTAI900D | OCULT SYS. ACC.INTER.CONNECTOR DALI 900 | OSCTAI900N | OCULT SYS. ACC. INTER. CONNECTOR 900 |



LAMP se reserva el derecho de modificar las especificaciones técnicas de sus productos, que sirvan para su mejora o correspondan a variaciones de las disposiciones legales. Para comprobar la información actualizada visite nuestra página web www.lamp.es

Datos según los reglamentos 2019/2020/UE y 2019/2015/UE