Fiche technique du produit

FLUT 180

MF265SY830NA

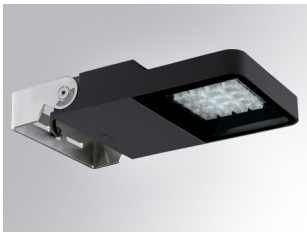

FLUT 180 G2 6500 8WW SYM ANT.

Description:

Luminaire en saillie d'extérieur modèle FLUT 180 G2 SYM de la marque LAMP. Corps fabriqué en aluminium injecté laqué et verre trempé serigraphié. Rotule fabriqué en tôle acier inox AISI304 pliée. Faible corps hauteur de 60mm. Modèles pour led HI-POWER, couleur 3000K, CRI 80 et équipement électronique incorporé. Avec optique symétrique Wide Flood. Avec niveau de protection IP66, IK06. Classe d'isolation I. Sa rotule permet des rotations entre 90º et -30º. Durée de vie: 60. 000 L80B10. BUG Rate: B3 U0 G0, ULOR 0%. Finitions disponibles: anthracite et gris texturé.

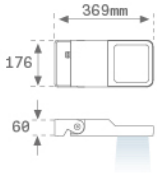

Finition: Texturé anthracite

Poids: 4.104 g

Surface max.exposition au vent: 0.04 M2

Installation: Surface

SPÉCIFICATIONS TECHNIQUES:

Flux lumineux:	4.768 lm	**ºK :**	3000
Plum:	49,1W	**IRC :**	80
Efficacité:	97,1 lm/w	**MacAdam:**	4
Type:	HIGH POWER LED	**Alimentation:**	220-240V 50/60Hz
Durée de vie LED:	60.000 L80 B10 (Ta=25ºC)	**Équipement:**	Électronique
Puissance:	45W		

Tolérance de flux lumineux +/- 10%

OPTIONS PERSONNALISABLES:

FLUT 180

MF265SY830NA **FLUT 180 G2 6500 8WW SYM ANT.**

DONNÉES PHOTOMÉTRIQUES :

MF265SY830NA

η = 100%

Imax = 1538 cd/klm

UTE: 1,00A

CIE: 89 97 100 100 100

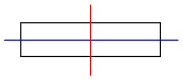

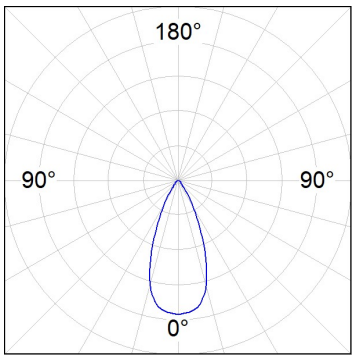

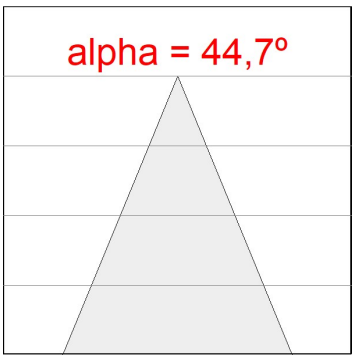

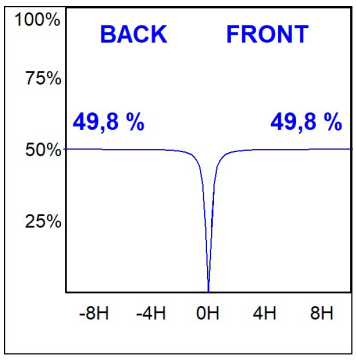

LAMP se réserve le droit de modifier les spécifications techniques de leurs produits, qui sont utilisés en vue de leur amélioration ou à des changements dans les lois. Pour consulter les actualisations, visitez notre site web www.lamp.es

Données selon les réglementations 2019/2020/UE et 2019/2015/UE

ACCESSOIRES :

Support

Code produit:	Description:
COARDB120A	ACC. CO ARM DB 120-130 ANT.
COARIN120A	ACC. CO ARM IND 120-130 ANT.

Code produit:	Description:
COARDB120G	ACC. CO ARM DB 120-130 GR.
COARIN120G	ACC. CO ARM IND 120-130 GR.

Code produit:	Description:
COARIN060A	ACC. CO ARM IND 60-135 ANT.

Code produit:	Description:
COARIN060G	ACC. CO ARM IND 60-135 GR.

ACCESSOIRES :

Optique

Code produit:	Description:
MFLOASB	FLUT 180 ACC. ASYM. ANTIGLARE LOUVRES

LAMP se réserve le droit de modifier les spécifications techniques de leurs produits, qui sont utilisés en vue de leur amélioration ou à des changements dans les lois. Pour consulter les actualisations, visitez notre site web www.lamp.es

Données selon les réglementations 2019/2020/UE et 2019/2015/UE