Ficha técnica de producto

FLUT 180

MF235ST840NA

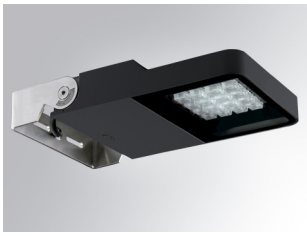

FLUT 180 G2 3500 8NW STREET ANT.

Descripción:

Luminaria para adosar de exterior modelo FLUT 180 G2 STREET de la marca LAMP. Cuerpo fabricado en inyección de aluminio lacado y cristal templado serigrafiado. rótula fabricada en acero inox AISI304 plegado. Baja altura del cuerpo de 60mm. Modelo para LED HI-POWER, color 4000K, CRI 80 y equipo electrónico incorporado. Con óptica vial. Con un grado de protección IP66, IK06. Clase de aislamiento I. Su rótula permite giros entre 90º y -30º. Horas vida: 50. 000 L90. BUG Rate: B1 U1 G1, ULOR 0%. Acabados disponibles: Antracita y gris texturizado.

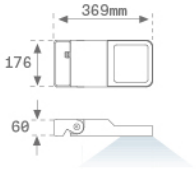

Acabado: Antracita texturizado

Peso: 4.104 g

Superficie máx.expuesta al viento: 0,04 M2

Instalación: Superficie

CARACTERÍSTICAS TÉCNICAS:

Flujo de salida:	2.813 lm	**K:**	4000
Plum:	25,7W	**IRC:**	80
Eficacia:	109,5 lm/w	**MacAdam:**	4
Fuente de Luz:	HIGH POWER LED	**Alimentación:**	220-240V 50/60Hz
Horas de vida led:	50.000 L90 B10 (Ta=25ºC)	**Equipo:**	Electrónico
Pled:	23W		

Tolerancia del flujo de salida +/- 10%

Opciones Personalizables:

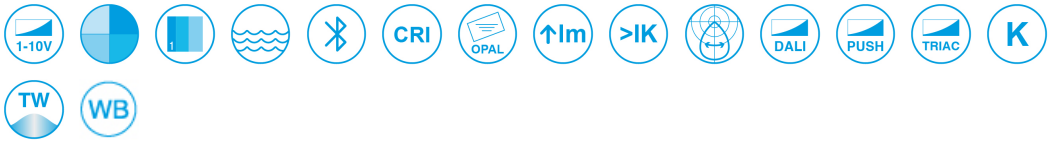

FLUT 180

MF235ST840NA **FLUT 180 G2 3500 8NW STREET ANT.**

DATOS FOTOMÉTRICOS :

MF235ST840NA

η = 100%

Imax = 851 cd/klm

UTE: 1,00D

CIE: 49 90 100 100 100

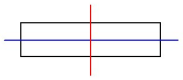

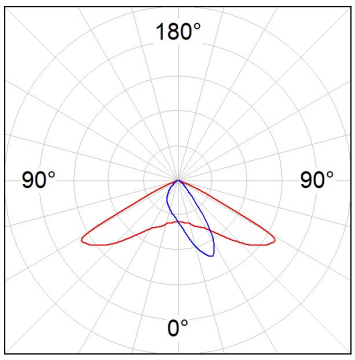

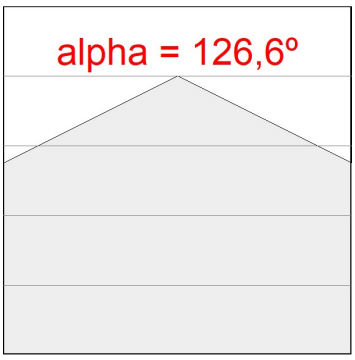

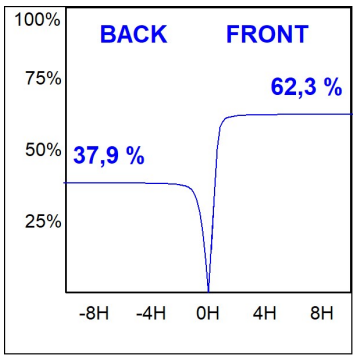

LAMP se reserva el derecho de modificar las especificaciones técnicas de sus productos, que sirvan para su mejora o correspondan a variaciones de las disposiciones legales. Para comprobar la información actualizada visite nuestra página web www.lamp.es

Datos según los reglamentos 2019/2020/UE y 2019/2015/UE

ACCESORIOS :

Soporte

Cód. producto:	Descripción:
COARDB120A	ACC. CO ARM DB 120-130 ANT.
COARIN120A	ACC. CO ARM IND 120-130 ANT.

Cód. producto:	Descripción:
COARDB120G	ACC. CO ARM DB 120-130 GR.
COARIN120G	ACC. CO ARM IND 120-130 GR.

Cód. producto:	Descripción:
COARIN060A	ACC. CO ARM IND 60-135 ANT.

Cód. producto:	Descripción:
COARIN060G	ACC. CO ARM IND 60-135 GR.

ACCESORIOS :

Óptico

Cód. producto:	Descripción:
MFLOSTB	FLUT 180 ACC. STREET ANTIGLARE LOUVRES

LAMP se reserva el derecho de modificar las especificaciones técnicas de sus productos, que sirvan para su mejora o correspondan a variaciones de las disposiciones legales. Para comprobar la información actualizada visite nuestra página web www.lamp.es

Datos según los reglamentos 2019/2020/UE y 2019/2015/UE