Fiche technique du produit

MUN DARK

MD1300SF0120840NB

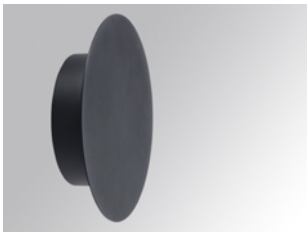

MUN DARK Ø300 NW GRH.

Description:

Applique murale indirecte modèle MUN DARK Ø300 de la marque LAMP. Corps fabriqué en aluminium et diffuseur en polycarbonate opal. Modèles pour LED température de couleur 4000K, CRI 80 et équipement électronique incorporé. Avec niveau de protection IP20. Classe I. Durée de vie: 50.000 L70 B50. Finitions disponibles: Blanc et graphite texturé.

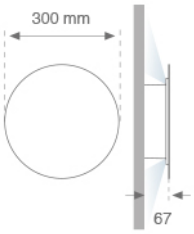

Finition: Graphite mat texturé RAL 7021

Poids: 1.660 g

Installation: Applique

SPÉCIFICATIONS TECHNIQUES:

Flux lumineux:	111 lm	**ºK :**	4000
Plum:	3,4W	**IRC :**	80
Efficacité:	32,6 lm/w	**MacAdam:**	<3
Type:	LOW POWER LED	**Alimentation:**	100-127-240V 50/60Hz
Durée de vie LED:	50000 L70 B50 (Ta=25ºC)	**Équipement:**	Électronique
Puissance:	2,5W		

Tolérance de flux lumineux +/- 10%

CLASE I | IP 20 | LED 3000ºK | PC diffuser | 960º | CE | 5

OPTIONS PERSONNALISABLES:

1-10V | CRI | lm | DALI | PUSH | TRIAC | K