Ficha técnica de producto

MUN DARK

MD1300SF0120830NB

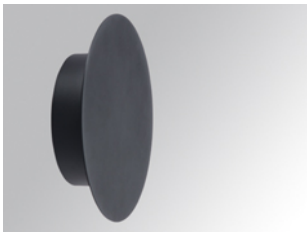

MUN DARK Ø300 WW GRH.

Descripción:

Aplique de pared de radiación indirecta modelo MUN DARK Ø300 de la marca LAMP. Cuerpo fabricado en aluminio. Y difusor de policarbonato opal. Modelo para LED con temperatura de color 3000K, CRI 80 y equipo electrónico incorporado. Con grado de protección IP20. Clase de aislamiento I. Horas de vida: 50.000 L70 B50. Acabados disponibles: Blanco y grafito texturizado.

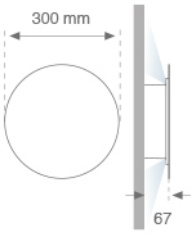

Acabado: Grafito mate texturizado RAL 7021

Peso: 1.660 g

Instalación: Aplique

CARACTERÍSTICAS TÉCNICAS:

Flujo de salida:	111 lm	**K:**	3000
Plum:	3,4W	**IRC:**	80
Eficacia:	32,6 lm/w	**MacAdam:**	<3
Fuente de Luz:	LOW POWER LED	**Alimentación:**	100-127-240V 50/60Hz
Horas de vida led:	50000 L70 B50 (Ta=25ºC)	**Equipo:**	Electrónico
Pled:	2,5W		

Tolerancia del flujo de salida +/- 10%

CLASE I | IP 20 | LED 3000ºK | PC diffuser | 960º | CE | 5

Opciones Personalizables:

1-10V | CRI | lm | DALI | PUSH | TRIAC | K