Fiche technique du produit

SHOT 80

MC209SP8400A

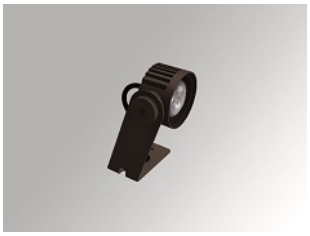

SHOT 80 G2 900 NW SP NO GEAR ANT.

Description:

Projecteur d'extérieur modèle SHOT 80 G2 900 NO GEAR, de la marque LAMP. Fabriqué en aluminium injecté laqué avec traitement de cataphorese et verre trempé, vis en acier inoxydable et joints de silicone. Modèle pour LED HI-POWER, avec température de couleur 4000K, CRI 80. Avec optics Spot. Avec niveau de protection IP65, IK06. Classe d'isolation III. Équipement électronique non incorporé. Durée de vie: 60. 000 L90B10. BUG Rate: B0 U0 G0, ULOR: 0%. Finitions disponibles: anthracite et gris texturé.

Finition: Texturé anthracite

Poids: 714 g

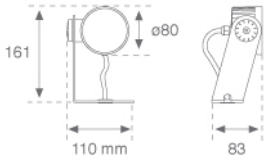

Installation: Surface

SPÉCIFICATIONS TECHNIQUES:

Flux lumineux:	720 lm	**ºK :**	4000
		IRC :	80
Type:	HIGH POWER LED	**MacAdam:**	3
Durée de vie LED:	60.000 L90 B10 (Ta=25ºC)	**Alimentation:**	700mA DC
Puissance:	6W	**Équipement:**	Sans équipement (exige équipement extern

Tolérance de flux lumineux +/- 10%

SHOT 80

MC209SP8400A **SHOT 80 G2 900 NW SP NO GEAR ANT.**

DONNÉES PHOTOMÉTRIQUES :

MC209SP8400A

η = 100%

Imax = 6135 cd/klm

UTE:

CIE: 99 100 100 100 100

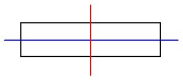

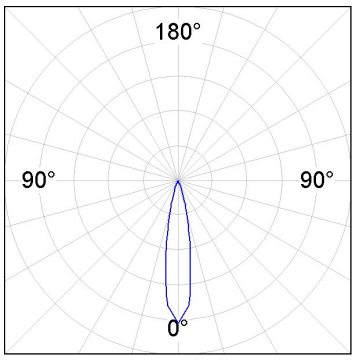

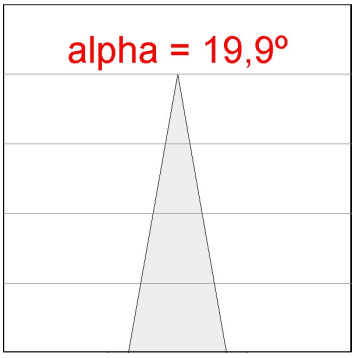

H (m)	D (m)	Emax	Emed
1	0,35	4402	3175
2	0,70	1101	794
3	1,05	489	353
4	1,41	275	198

LAMP se réserve le droit de modifier les spécifications techniques de leurs produits, qui sont utilisés en vue de leur amélioration ou à des changements dans les lois. Pour consulter les actualisations, visitez notre site web www.lamp.es

Données selon les réglementations 2019/2020/UE et 2019/2015/UE

ACCESSOIRES :

Montage

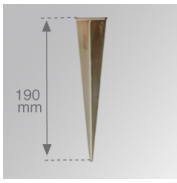

Code produit:	Description:
MCSPM	SHOT 80 G2 ACC. SPIKE

ACCESSOIRES :

Optique

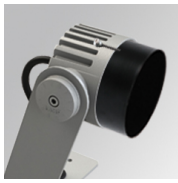

Code produit:	Description:
MCSC82B	SHOT 80 G2 ACC. ANTIGLARE SCREEN

ACCESSOIRES :

Contrôle et réglage

Code produit:	Description:
9247940	ACC. DRIVER IP66 700MA 17W

Code produit:	Description:
DRV6721700N	ACC. DRIVER IP67 700MA 21W