Ficha técnica de producto

SHOT 80

MC209SP8300A

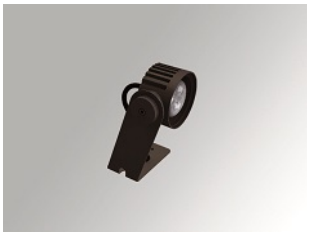

SHOT 80 G2 900 WW SP NO GEAR ANT.

Descripción:

Proyector de exterior modelo SHOT 80 G2 900 NO GEAR, de la marca LAMP. Fabricado en inyección de aluminio lacado con tratamiento de cataforesis y cristal templado, tornillos de acero inoxidable y juntas de silicona. Modelo para LED HI-POWER, con temperatura de color 3000K, CRI 80. Con ópticas Spot. Con grado de protección IP65, IK06. Clase de aislamiento III. Sin equipo electrónico incorporado. Horas de vida: 60. 000 L90B10. BUG Rate: B0 U0 G0, ULOR: 0%. Acabados disponibles: antracita y gris texturizado

Acabado: Antracita texturizado

Peso: 714 g

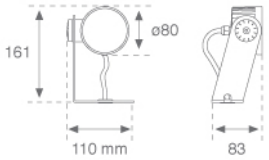

Instalación: Superficie

CARACTERÍSTICAS TÉCNICAS:

Flujo de salida:	720 lm	**K:**	3000
		IRC:	80
Fuente de Luz:	HIGH POWER LED	**MacAdam:**	3
Horas de vida led:	60.000 L90 B10 (Ta=25ºC)	**Alimentación:**	700mA DC
Pled:	6W	**Equipo:**	Sin equipo (precisa de equipo externo)

Tolerancia del flujo de salida +/- 10%

SHOT 80

MC209SP8300A **SHOT 80 G2 900 WW SP NO GEAR ANT.**

DATOS FOTOMÉTRICOS :

MC209SP8300A

η = 100%

Imax = 6135 cd/klm

UTE:

CIE: 99 100 100 100 100

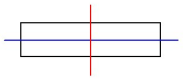

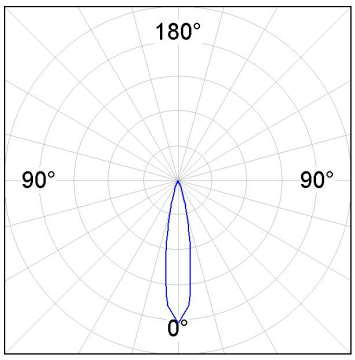

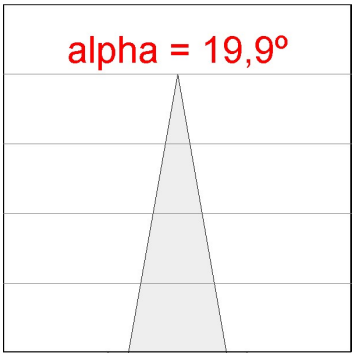

H (m)	D (m)	Emax	Emed
1	0,35	4402	3175
2	0,70	1101	794
3	1,05	489	353
4	1,41	275	198

LAMP se reserva el derecho de modificar las especificaciones técnicas de sus productos, que sirvan para su mejora o correspondan a variaciones de las disposiciones legales. Para comprobar la información actualizada visite nuestra página web www.lamp.es

Datos según los reglamentos 2019/2020/UE y 2019/2015/UE

ACCESORIOS :

Montaje

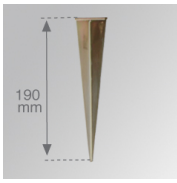

Cód. producto:	Descripción:
MCSPM	SHOT 80 G2 ACC. SPIKE

ACCESORIOS :

Óptico

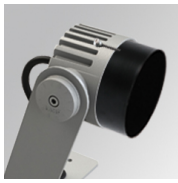

Cód. producto:	Descripción:
MCSC82B	SHOT 80 G2 ACC. ANTIGLARE SCREEN

ACCESORIOS :

Control y regulación

Cód. producto:	Descripción:
9247940	ACC. DRIVER IP66 700MA 17W

Cód. producto:	Descripción:
DRV6721700N	ACC. DRIVER IP67 700MA 21W

LAMP se reserva el derecho de modificar las especificaciones técnicas de sus productos, que sirvan para su mejora o correspondan a variaciones de las disposiciones legales. Para comprobar la información actualizada visite nuestra página web www.lamp.es

Datos según los reglamentos 2019/2020/UE y 2019/2015/UE