Ficha técnica de producto

SHOT 80

MC209MF8400G

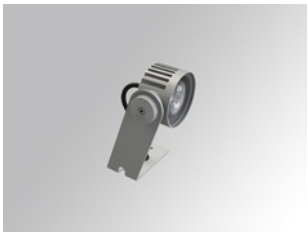

SHOT 80 G2 900 NW MFL NO GEAR GR.

Descripción:

Proyector de exterior modelo SHOT 80 G2 900 NO GEAR, de la marca LAMP. Fabricado en inyección de aluminio lacado con tratamiento de cataforesis y cristal templado, tornillos de acero inoxidable y juntas de silicona. Modelo para LED HI-POWER, con temperatura de color 4000K, CRI 80. Con ópticas Medium Flood. Con grado de protección IP65, IK06. Clase de aislamiento III. Sin equipo electrónico incorporado. Horas de vida: 60. 000 L90B10. BUG Rate: B0 U0 G0, ULOR: 0%. Acabados disponibles: antracita y gris texturizado

Acabado: Gris texturizado

Peso: 714 g

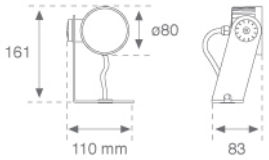

Instalación: Superficie

CARACTERÍSTICAS TÉCNICAS:

Flujo de salida:	609 lm	**K:**	4000
		IRC:	80
Fuente de Luz:	HIGH POWER LED	**MacAdam:**	3
Horas de vida led:	60.000 L90 B10 (Ta=25ºC)	**Alimentación:**	700mA DC
Pled:	6W	**Equipo:**	Sin equipo (precisa de equipo externo)

Tolerancia del flujo de salida +/- 10%

SHOT 80

MC209MF8400G **SHOT 80 G2 900 NW MFL NO GEAR GR.**

DATOS FOTOMÉTRICOS :

MC209MF8400G

η = 100%

Imax = 2828 cd/klm

UTE: 1,00A

CIE: 90 98 100 100 100

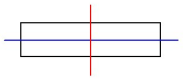

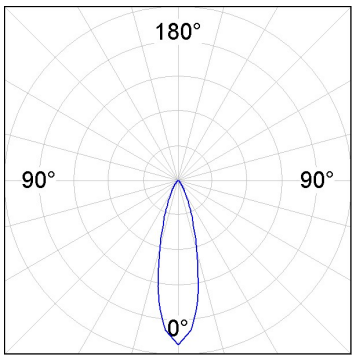

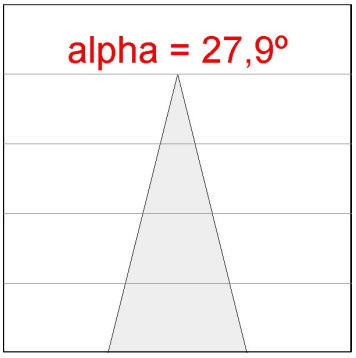

H (m)	D (m)	Emax	Emed
1	0,50	1717	1188
2	0,99	429	297
3	1,49	191	132
4	1,99	107	74

LAMP se reserva el derecho de modificar las especificaciones técnicas de sus productos, que sirvan para su mejora o correspondan a variaciones de las disposiciones legales. Para comprobar la información actualizada visite nuestra página web www.lamp.es

Datos según los reglamentos 2019/2020/UE y 2019/2015/UE

ACCESORIOS :

Montaje

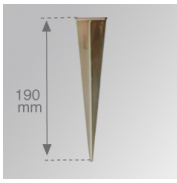

Cód. producto:	Descripción:
MCSPM	SHOT 80 G2 ACC. SPIKE

ACCESORIOS :

Óptico

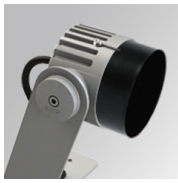

Cód. producto:	Descripción:
MCSC82B	SHOT 80 G2 ACC. ANTIGLARE SCREEN

ACCESORIOS :

Control y regulación

Cód. producto:	Descripción:
9247940	ACC. DRIVER IP66 700MA 17W

Cód. producto:	Descripción:
DRV6721700N	ACC. DRIVER IP67 700MA 21W

LAMP se reserva el derecho de modificar las especificaciones técnicas de sus productos, que sirvan para su mejora o correspondan a variaciones de las disposiciones legales. Para comprobar la información actualizada visite nuestra página web www.lamp.es

Datos según los reglamentos 2019/2020/UE y 2019/2015/UE