Ficha técnica de producto

LUP

LW1110DR30AS40NB

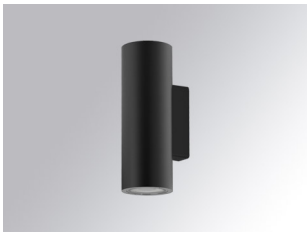

LUP WALL Ø110 DIR 3000 NW ASYM BK.

Descripción:

Aplique para adosar a pared. Modelo LUP WALL Ø110 DIR 3000 NW ASYM BK. de la marca LAMP. Cuerpo fabricado en extrusión de aluminio reciclado con una tasa del 80%, pintado en color negro. Modelo para LED COB. Con temperatura de color 4000K, CRI 80 y equipo electrónico incorporado. Reflector asimétrico de aluminio de alta pureza. Con un grado de protección IP65, IK06. Clase de aislamiento I. Horas de vida: 50. 000 L80B10. BUG Rate: B0 U0 G0, ULOR: 0%.

Acabado: Negro texturizado RAL 9011

Peso: 2.630 g

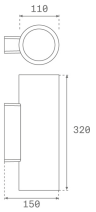

Instalación: Aplique

CARACTERÍSTICAS TÉCNICAS:

Flujo de salida:	1.295 lm	**K:**	4000
Plum:	25,8W	**IRC:**	80
Eficacia:	50,2 lm/w	**MacAdam:**	3
Fuente de Luz:	COB	**Alimentación:**	220-240V 50/60Hz
Horas de vida led:	50.000 L80 B10 (Ta=25ºC)	**Equipo:**	Electrónico
Pled:	23W		

Tolerancia del flujo de salida +/- 10%

Opciones Personalizables:

LUP

LW1110DR30AS40NB **LUP WALL Ø110 DIR 3000 NW ASYM BK.**

DATOS FOTOMÉTRICOS :

LW1110DR30AS40NB

η = 100%

Imax = 3192 cd/klm

UTE: 1,00A

CIE: 96 100 100 100 100

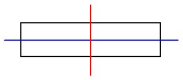

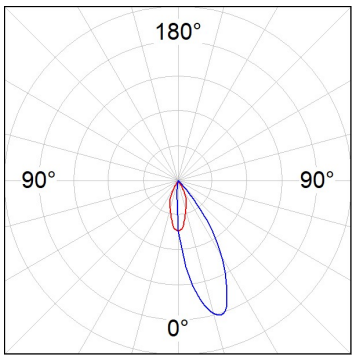

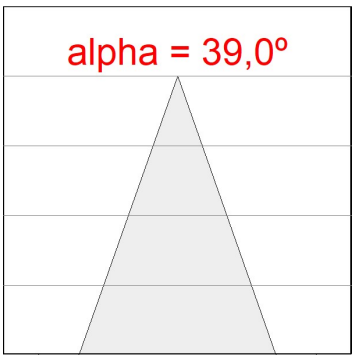

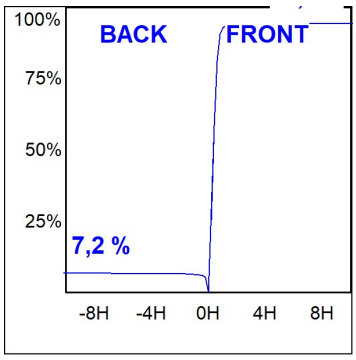

LAMP se reserva el derecho de modificar las especificaciones técnicas de sus productos, que sirvan para su mejora o correspondan a variaciones de las disposiciones legales. Para comprobar la información actualizada visite nuestra página web www.lamp.es

Datos según los reglamentos 2019/2020/UE y 2019/2015/UE