Fiche technique du produit

LUP

LW1110DI40FL40NB

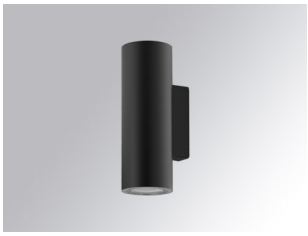

LUP WALL Ø110 DIR/INDIR 4000 NW FL BK.

Description:

Appliquer pour attacher au mur. Modèle LUP WALL Ø110 DIR/INDIR 4000 NW FL BK. de la marque LAMP. Corps fabriqué en extrusion d'aluminium recyclé à 80%, peint en noir. Modèle pour LED COB. Avec température de couleur 4000K, CRI 80 et équipement électronique intégré. Avec réflecteur direct-indirect Flood en aluminium haute pureté. Avec un degré de protection IP65, IK06. Classe d'isolation I. Durée de la vie: 50.000 L80 B10

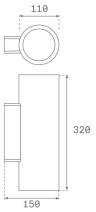

Finition: Noir texturé RAL 9011

Poids: 2.520 g

Installation: Applique

SPÉCIFICATIONS TECHNIQUES:

Flux lumineux:	2.706 lm	**ºK :**	4000
Plum:	30,8W	**IRC :**	80
Efficacité:	87,8 lm/w	**MacAdam:**	3
Type:	COB	**Alimentation:**	220-240V 50/60Hz
Durée de vie LED:	50.000 L80 B10 (Ta=25ºC)	**Équipement:**	Électronique
Puissance:	27W		

Tolérance de flux lumineux +/- 10%

OPTIONS PERSONNALISABLES:

LW1110DI40FL40NB **LUP WALL Ø110 DIR/INDIR 4000 NW FL BK.**

DONNÉES PHOTOMÉTRIQUES :

LW1110DI40FL40NB

η = 100%

Imax = 1235 cd/klm

UTE: 0,50T

CIE: 98 100 100 50 100

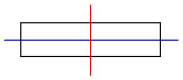

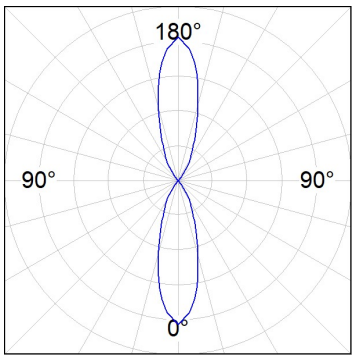

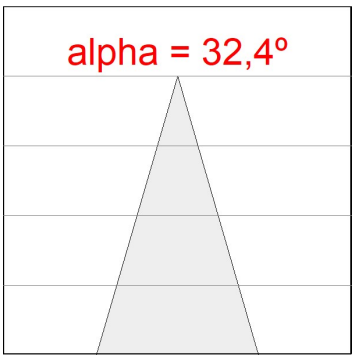

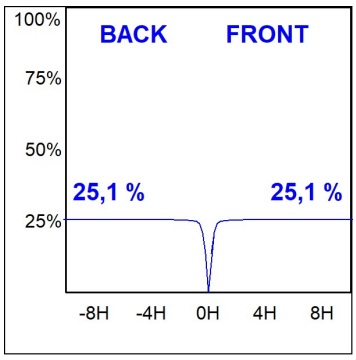

LAMP se réserve le droit de modifier les spécifications techniques de leurs produits, qui sont utilisés en vue de leur amélioration ou à des changements dans les lois. Pour consulter les actualisations, visitez notre site web www.lamp.es

Données selon les réglementations 2019/2020/UE et 2019/2015/UE