**Fiche technique du produit**

# LUP

**LS116240WF40NB**

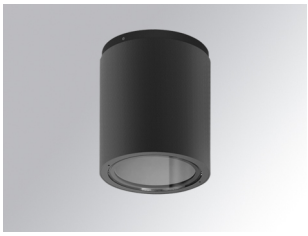

## LUP SUR Ø162 4000 NW WFL BK.

### Description:

Downlight pour attacher à la surface. Modèle LUP SUR Ø162 4000 de la marque LAMP. Corps fabriqué en extrusion d'aluminium recyclé à 80%, peint en noir. Modèle pour LED COB. Avec température de couleur 4000K, CRI 80 et équipement électronique intégré. Avec optique Wide Flood. Réflecteur en aluminium haute pureté. Avec un degré de protection IP65, IK06. Classe d'isolation I. Durée de vie: 50. 000 L80B10. BUG Rate: B3 U0 G0, ULOR 0%.

**Finition:** Noir texturé RAL 9011

**Poids:** 2.530 g

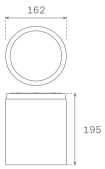


**Installation:** Surface

### SPÉCIFICATIONS TECHNIQUES:

| | | | |
|---|---|---|---|
| **Flux lumineux:** | 3.114 lm | **ºK :** | 4000 |
| **Plum:** | 33,9W | **IRC :** | 80 |
| **Efficacité:** | 91,8 lm/w | **MacAdam:** | 3 |
| **Type:** | COB | **Alimentation:** | 220-240V 50/60Hz |
| **Durée de vie LED:** | 50.000 L80 B10 (Ta=25ºC) | **Équipement:** | Électronique |
| **Puissance:** | 30W | | |

***Tolérance de flux lumineux +/- 10%***

### OPTIONS PERSONNALISABLES:

# LUP

**LS116240WF40NB** **LUP SUR Ø162 4000 NW WFL BK.**

## DONNÉES PHOTOMÉTRIQUES :

LS116240WF40NB

η = 100%

Imax = 689 cd/klm

UTE: 1,00B

CIE: 72 91 99 100 100

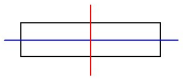

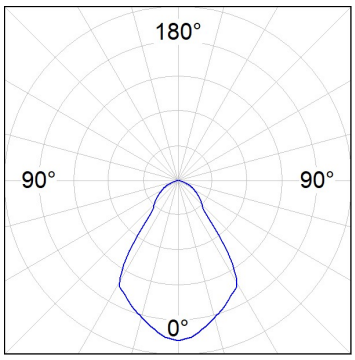


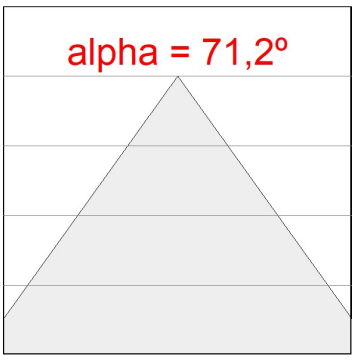


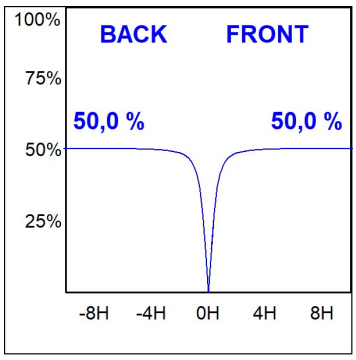




LAMP se réserve le droit de modifier les spécifications techniques de leurs produits, qui sont utilisés en vue de leur amélioration ou à des changements dans les lois. Pour consulter les actualisations, visitez notre site web www.lamp.es

Données selon les réglementations 2019/2020/UE et 2019/2015/UE