Ficha técnica de producto

LAMPTUB 60

L61TK084MOOP927D4 - **LTUB60 TKACK 220 840 2400 VWW OP DA BS**

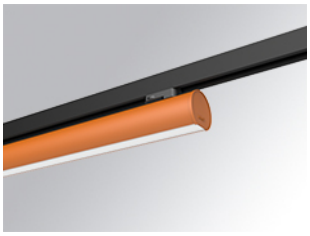

Descripción:

Luminaria para instalar en carril adosada modelo Lamptub 60 de la marca LAMP. Fabricada en extrusión de aluminio reciclado con una tasa del 80%, con sección circular de 60mm y longitud de 840mm, con difusor de policarbonato opal . Modelo para LED MID-POWER, con temperatura de color 2700K con CRI90. Equipo electrónico DALI incorporado. Con un grado de protección IP20, IK07. Clase de aislamiento II. Seguridad fotobiológica grupo 0. Horas de vida: 72.000h L80 B10. Compatible con sistema Nomadic de la marca Lamp. Acabados disponibles: Blanco (RAL 9010), Negro (RAL 9011), Paleta Wellbeing y BeSocial

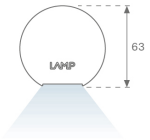

Acabado: Paleta BE SOCIAL - 4 TEXTURIZADO

Dimensiones: 847 x 67 x 112 mm **Peso:** 2.030 g

Instalación: Carril trifasico

CARACTERÍSTICAS TÉCNICAS:

Flujo de salida:	1.468 lm	**K:**	2700
Plum:	17,4W	**IRC:**	90
Eficacia:	84,4 lm/w	**R9:**	57
Fuente de Luz:	MID POWER LED	**MacAdam:**	3
Horas de vida led:	50.000 L90 B10 (Ta=25ºC)	**Alimentación:**	220-240V 50/60Hz
Pled:	15.1W	**Equipo:**	Regulable DALI

Tolerancia del flujo de salida +/- 10%

Opciones Personalizables:

LAMPTUB 60

L61TK084MOOP927D4 **LTUB60 TKACK 220 840 2400 VWW OP DA BS**

DATOS FOTOMÉTRICOS :

L61TK084MOOP927N4

η = 100%

Imax = 390 cd/klm

UTE: 1,00E + 0,00T

CIE: 50 81 97 100 100

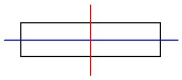

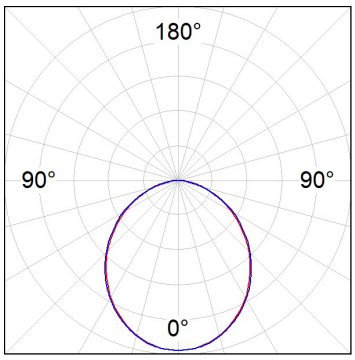

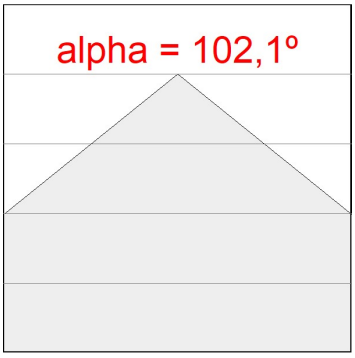

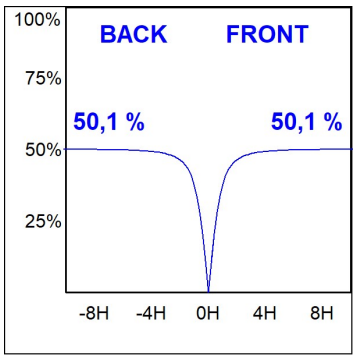

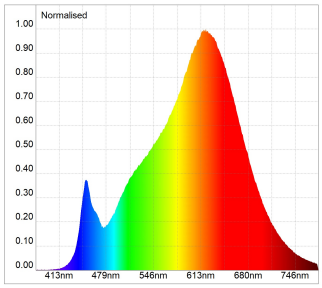

Melanopic Lux Ratio: 0.485

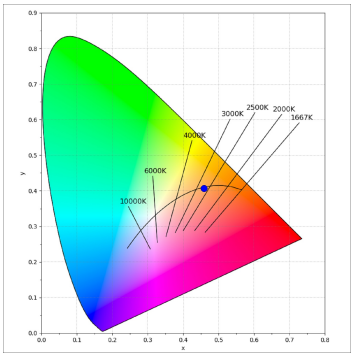

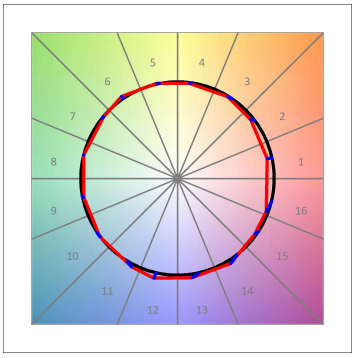

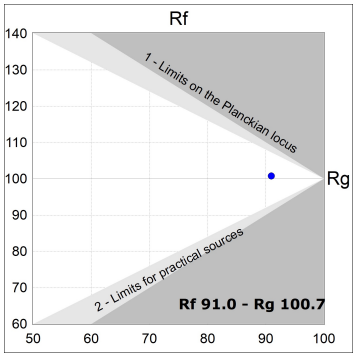

LAMP se reserva el derecho de modificar las especificaciones técnicas de sus productos, que sirvan para su mejora o correspondan a variaciones de las disposiciones legales. Para comprobar la información actualizada visite nuestra página web www.lamp.es

Datos según los reglamentos 2019/2020/UE y 2019/2015/UE

ACCESORIOS :

Montaje

Cód. producto:	Descripción:
L6SUECB	LTUB60 ACC. SUR END COVER BK.

Cód. producto:	Descripción:
L6SUECW	LTUB60 ACC. SUR END COVER WH.

Cód. producto:	Descripción:
L6SUECW3	LTUB60 ACC. SUR END COVER WE.

Cód. producto:	Descripción:
L6SUECW4	LTUB60 ACC. SUR END COVER BS.