Fiche technique du produit

RAIL SUSPENDU LAMPTUB 60

L61ST168LOIO927D3 - **LTUB60 SUT 1680 4800 VWW D/I OPAL DA WE**

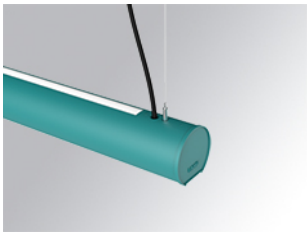

Description:

Luminaire à installer sur un rail suspendue, modèle Lamptub 60 de LAMP. Fabriqué en extrusion d'aluminium recyclé à 80% avec une section circulaire de 60mm et une longueur de 1680mm. Modèle de lumière directe-indirecte avec diffuseur en polycarbonate opale. Modèle pour LED MID-POWER, avec température de couleur 2700K et IRC90. Driver DALI intégré. Avec un degré de protection IP20, IK07. Classe d'isolation II. Groupe de sécurité photobiologique 0. Durée de vie: 72.000h L80 B10. Compatible avec le système Nomadic de la marque Lamp. Finitions disponibles: Blanc (RAL 9010), Noir (RAL 9011), Palette du Wellbeing et BeSocial.

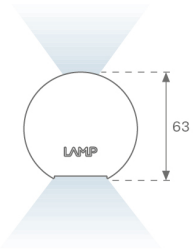

Finition: Palette WELLBEING - 3 TEXTURÉ

Dimensions: 1.687 x 67 x 80 mm **Poids:** 3.980 g

Installation: Rail triphasé

SPÉCIFICATIONS TECHNIQUES:

Flux lumineux:	2.753 lm	**ºK :**	2700
Plum:	33,9W	**IRC :**	90
Efficacité:	81,2 lm/w	**R9 :**	57
Type:	MID POWER LED	**MacAdam:**	3
Durée de vie LED:	72.000 L80 B10 (Ta=25ºC)	**Alimentation:**	220-240V 50/60Hz
Puissance:	29.8W	**Équipement:**	Réglable DALI

Tolérance de flux lumineux +/- 10%

Al | CRI >90 | IK 07 | IP 20 | LED 2700ºK | PMMA diffuser | 850º | CE | 5 | Group 0 En 62471

OPTIONS PERSONNALISABLES:

1-10V | lm | L | RAW | K | WB

RAIL SUSPENDU LAMPTUB 60

L61ST168LOIO927D3 **LTUB60 SUT 1680 4800 VWW D/I OPAL DA WE**

DONNÉES PHOTOMÉTRIQUES :

L61ST168LOIO927N3

η = 100%

Imax = 203 cd/klm

UTE: 0,52E + 0,48T

CIE: 50 81 98 52 100

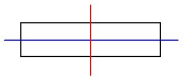

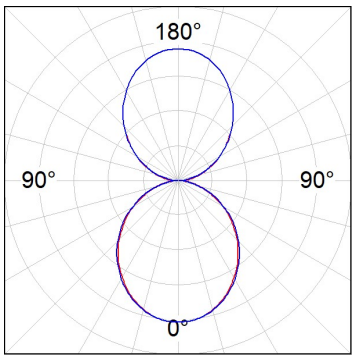

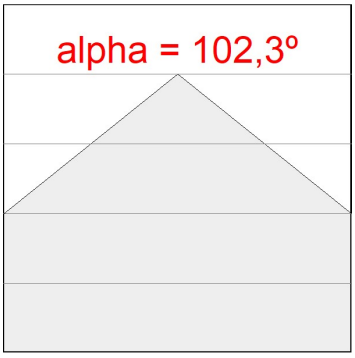

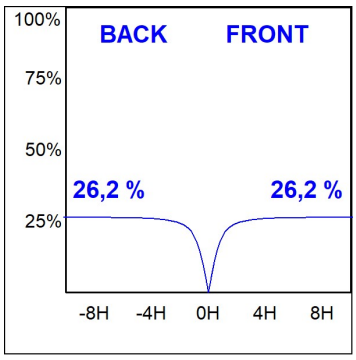

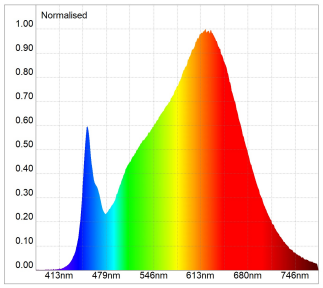

Melanopic Lux Ratio: 0.557

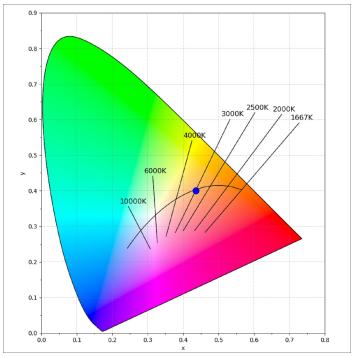

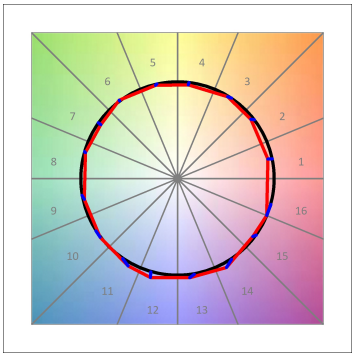

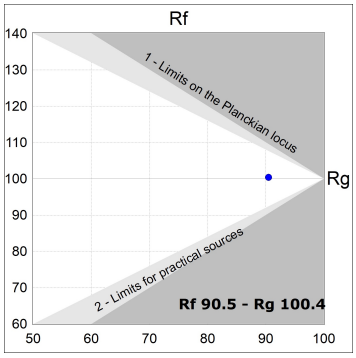

LAMP se réserve le droit de modifier les spécifications techniques de leurs produits, qui sont utilisés en vue de leur amélioration ou à des changements dans les lois. Pour consulter les actualisations, visitez notre site web www.lamp.es

Données selon les réglementations 2019/2020/UE et 2019/2015/UE

RAIL SUSPENDU LAMPTUB 60

ACCESSOIRES :

Montage

Code produit:	Description:
L6SUECB	LTUB60 ACC. SUR END COVER BK.

Code produit:	Description:
L6SUECW	LTUB60 ACC. SUR END COVER WH.

Code produit:	Description:
L6SUECW3	LTUB60 ACC. SUR END COVER WE.

Code produit:	Description:
L6SUECW4	LTUB60 ACC. SUR END COVER BS.

LAMP se réserve le droit de modifier les spécifications techniques de leurs produits, qui sont utilisés en vue de leur amélioration ou à des changements dans les lois. Pour consulter les actualisations, visitez notre site web www.lamp.es

Données selon les réglementations 2019/2020/UE et 2019/2015/UE