Fiche technique du produit

RAIL SUSPENDU LAMPTUB 60

L61ST112MOIP9TWD3

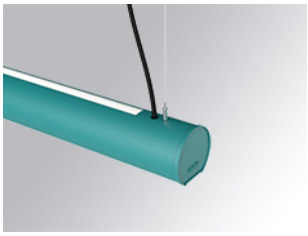

LTUB60 SUT 1120 4600 TW D/I COMF DALI WE

Description:

Luminaire à installer sur un rail suspendue, modèle Lamptub 60 de LAMP. Fabriqué en extrusion d'aluminium recyclé à 80% avec une section circulaire de 60mm et une longueur de 1120mm. Modèle de lumière directe-indirecte avec diffuseur opal confort en polycarbonate translucide et un film optique pour un contrôle de la distribution lumineuse procurant un facteur d'éblouissement UGR<19. Modèle pour LED MID-POWER, avec température de couleur TW et IRC90. Driver DALI intégré. Avec un degré de protection IP20, IK07. Classe d'isolation II. Groupe de sécurité photobiologique 0. Durée de vie: 72.000h L80 B10. Compatible avec le système Nomadic de la marque Lamp. Finitions disponibles: Blanc (RAL 9010), Noir (RAL 9011), Palette du Wellbeing et BeSocial.

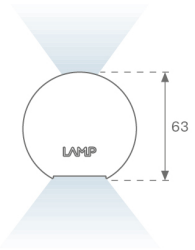

Finition: Palette WELLBEING - 3 TEXTURÉ

Dimensions: 1.127 x 67 x 80 mm **Poids:** 2.910 g

Installation: Suspendu

SPÉCIFICATIONS TECHNIQUES:

Flux lumineux:	2.908 lm	**ºK :**	TW
Plum:	35,3W	**IRC :**	90
Efficacité:	82,4 lm/w	**MacAdam:**	3
UGR:	<19	**Alimentation:**	220-240V 50/60Hz
Type:	MID POWER LED	**Équipement:**	Réglable DALI DT8
Durée de vie LED:	50.000 L80 B10 (Ta=25ºC)		
Puissance:	33.9W		

Tolérance de flux lumineux +/- 10%

Al | CRI >90 | IK 07 | IP 20 | LED TW | PMMA diffuser | 850º | CE | 5 | Group 0 En 62471

OPTIONS PERSONNALISABLES:

↑lm | L | RAW | WB

RAIL SUSPENDU LAMPTUB 60

L61ST112MOIP9TWD3 **LTUB60 SUT 1120 4600 TW D/I COMF DALI WE**

DONNÉES PHOTOMÉTRIQUES :

L61ST112MOIP9TWD3

η = 100%

Imax = 453 cd/klm

UTE: 0,69C + 0,32T

CIE: 66 90 99 68 100

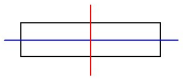

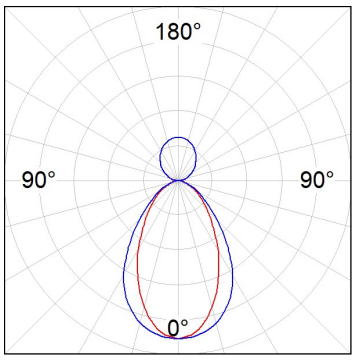

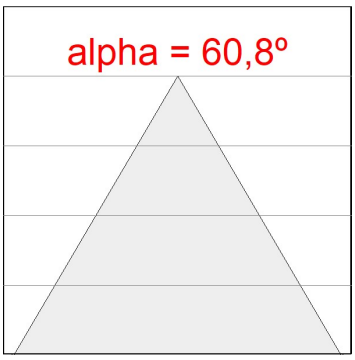

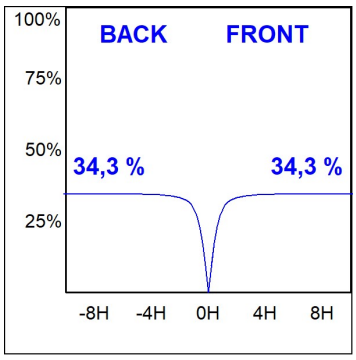

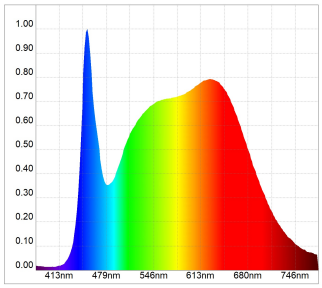

Melanopic Lux Ratio: 0.769

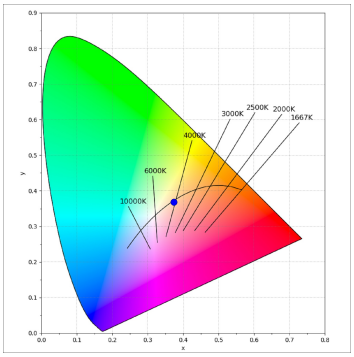

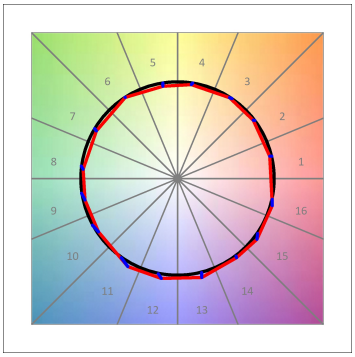

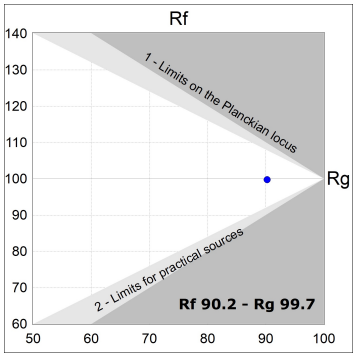

LAMP se réserve le droit de modifier les spécifications techniques de leurs produits, qui sont utilisés en vue de leur amélioration ou à des changements dans les lois. Pour consulter les actualisations, visitez notre site web www.lamp.es

Données selon les réglementations 2019/2020/UE et 2019/2015/UE

RAIL SUSPENDU LAMPTUB 60

ACCESSOIRES :

Montage

Code produit:	Description:
L6SUECB	LTUB60 ACC. SUR END COVER BK.

Code produit:	Description:
L6SUECW	LTUB60 ACC. SUR END COVER WH.

Code produit:	Description:
L6SUECW3	LTUB60 ACC. SUR END COVER WE.

Code produit:	Description:
L6SUECW4	LTUB60 ACC. SUR END COVER BS.

LAMP se réserve le droit de modifier les spécifications techniques de leurs produits, qui sont utilisés en vue de leur amélioration ou à des changements dans les lois. Pour consulter les actualisations, visitez notre site web www.lamp.es

Données selon les réglementations 2019/2020/UE et 2019/2015/UE