Ficha técnica de producto

LAMPTUB 60

L61ST084MOIP9TWD3

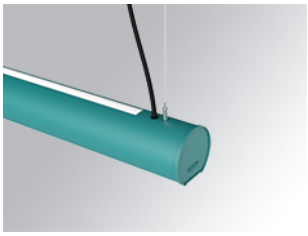

LTUB60 SUT 840 3400 TW D/I COMF DALI WE

Descripción:

Luminaria para instalar en carril suspendida modelo Lamptub 60 de la marca LAMP. Fabricada en extrusión de aluminio reciclado con una tasa del 80%, con sección circular de 60mm y longitud de 840mm. Modelo de luz directa-indirecta con difusor opal confort formado por un policarbonato translucido y lámina óptica para un control de la distribución lumínica y deslumbramiento UGR<19. Modelo para LED MID-POWER, con temperatura de color TW con CRI90. Equipo electrónico DALI incorporado. Con un grado de protección IP20, IK07. Clase de aislamiento II. Seguridad fotobiológica grupo 0. Horas de vida: 72.000h L80 B10. Compatible con sistema Nomadic de la marca Lamp. Acabados disponibles: Blanco (RAL 9010), Negro (RAL 9011), Paleta Wellbeing y BeSocial.

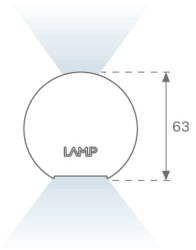

Acabado: Paleta WELLBEING - 3 TEXTURIZADO

Dimensiones: 847 x 67 x 80 mm **Peso:** 2.290 g

Instalación: Suspendido

CARACTERÍSTICAS TÉCNICAS:

Flujo de salida:	2.128 lm	**K:**	TW
Plum:	27,4W	**IRC:**	90
Eficacia:	77,7 lm/w	**MacAdam:**	3
UGR:	<19	**Alimentación:**	220-240V 50/60Hz
Fuente de Luz:	MID POWER LED	**Equipo:**	Regulable DALI DT8
Horas de vida led:	50.000 L80 B10 (Ta=25ºC)		
Pled:	24.7W		

Tolerancia del flujo de salida +/- 10%

Al | CRI >90 | IK 07 | IP 20 | LED TW | PMMA diffuser | 850º | CE | 5 | Group 0 En 62471

Opciones Personalizables:

lm | L | RAW | WB

LAMPTUB 60

L61ST084MOIP9TWD3 **LTUB60 SUT 840 3400 TW D/I COMF DALI WE**

DATOS FOTOMÉTRICOS :

L61ST084MOIP9TWD3

η = 100%

Imax = 453 cd/klm

UTE: 0,69C + 0,32T

CIE: 66 90 99 68 100

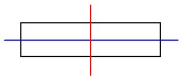

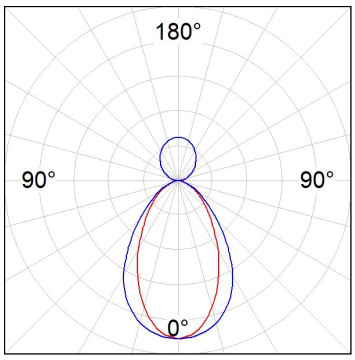

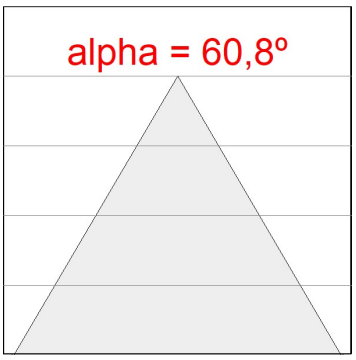

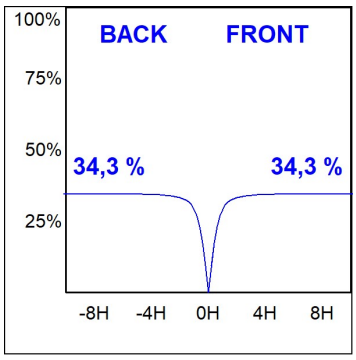

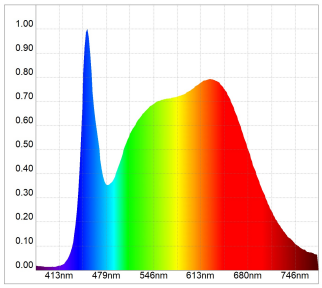

Melanopic Lux Ratio: 0.769

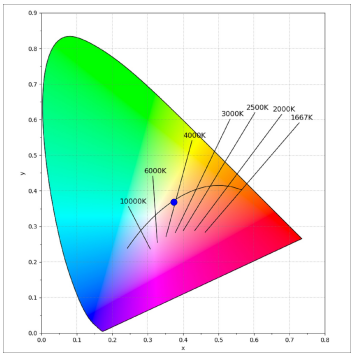

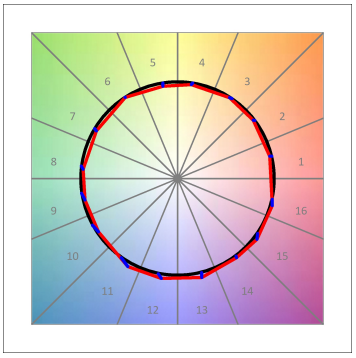

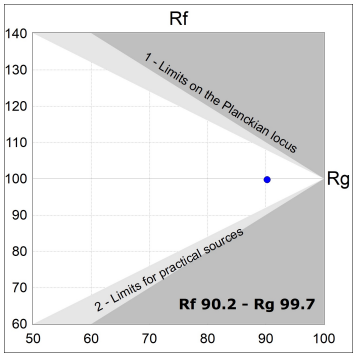

LAMP se reserva el derecho de modificar las especificaciones técnicas de sus productos, que sirvan para su mejora o correspondan a variaciones de las disposiciones legales. Para comprobar la información actualizada visite nuestra página web www.lamp.es

Datos según los reglamentos 2019/2020/UE y 2019/2015/UE

ACCESORIOS :

Montaje

Cód. producto:	Descripción:
L6SUECB	LTUB60 ACC. SUR END COVER BK.

Cód. producto:	Descripción:
L6SUECW	LTUB60 ACC. SUR END COVER WH.

Cód. producto:	Descripción:
L6SUECW3	LTUB60 ACC. SUR END COVER WE.

Cód. producto:	Descripción:
L6SUECW4	LTUB60 ACC. SUR END COVER BS.

LAMP se reserva el derecho de modificar las especificaciones técnicas de sus productos, que sirvan para su mejora o correspondan a variaciones de las disposiciones legales. Para comprobar la información actualizada visite nuestra página web www.lamp.es

Datos según los reglamentos 2019/2020/UE y 2019/2015/UE