Ficha técnica de producto

LAMPTUB 60

L61ST084LOIO940N3 - **LTUB60 SUT 840 2400 NW D/I OPAL WE**

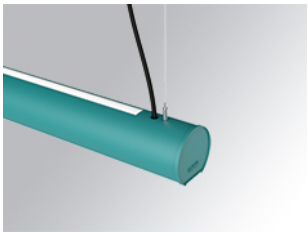

Descripción:

Luminaria para instalar en carril suspendida modelo Lamptub 60 de la marca LAMP. Fabricada en extrusión de aluminio reciclado con una tasa del 80%, con sección circular de 60mm y longitud de 840mm. Modelo de luz directa-indirecta con difusor de policarbonato opal. Modelo para LED MID-POWER, con temperatura de color 4000K con CRI90. Equipo electrónico ON/OFF incorporado. Con un grado de protección IP20, IK07. Clase de aislamiento II. Seguridad fotobiológica grupo 0. Horas de vida: 72.000h L80 B10. Compatible con sistema Nomadic de la marca Lamp. Acabados disponibles: Blanco (RAL 9010), Negro (RAL 9011), Paleta Wellbeing y BeSocial.

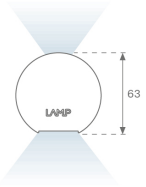

Acabado: Paleta WELLBEING - 3 TEXTURIZADO

Dimensiones: 847 x 67 x 80 mm **Peso:** 2.110 g

Instalación: Carril trifasico

CARACTERÍSTICAS TÉCNICAS:

Flujo de salida:	1.430 lm	**K:**	4000
Plum:	20W	**IRC:**	90
Eficacia:	71,5 lm/w	**R9:**	70
Fuente de Luz:	MID POWER LED	**MacAdam:**	3
Horas de vida led:	72.000 L80 B10 (Ta=25ºC)	**Alimentación:**	220-240V 50/60Hz
Pled:	17W	**Equipo:**	Electrónico

Tolerancia del flujo de salida +/- 10%

Al | CRI >90 | IK 07 | IP 20 | LED 4000ºK | PMMA diffuser | 850º | CE | 5 | Group 0 En 62471

Opciones Personalizables:

1-10V | lm | L | K | WB

LAMPTUB 60

L61ST084LOIO940N3 **LTUB60 SUT 840 2400 NW D/I OPAL WE**

DATOS FOTOMÉTRICOS :

L61ST084LOIO940N3

η = 100%

Imax = 213 cd/klm

UTE: 0,55E + 0,46T

CIE: 50 81 97 54 100

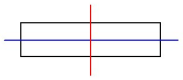

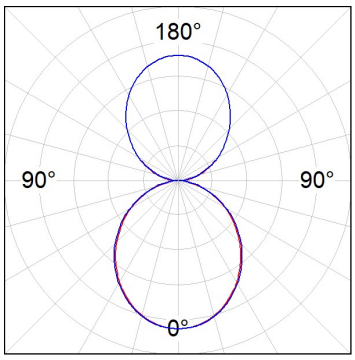

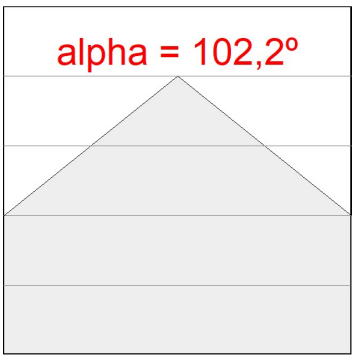

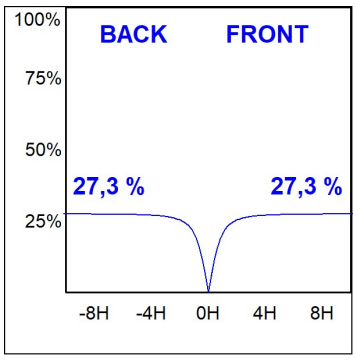

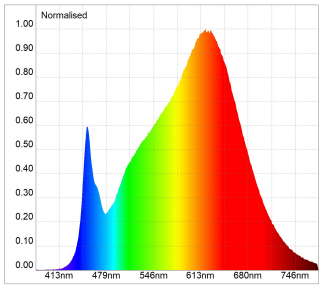

Melanopic Lux Ratio: 0.557

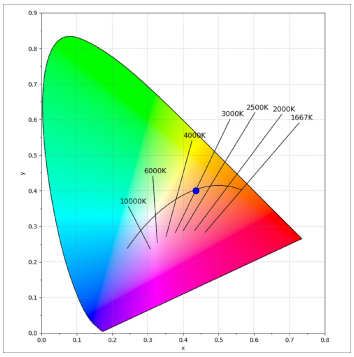

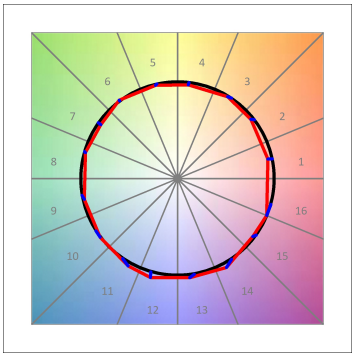

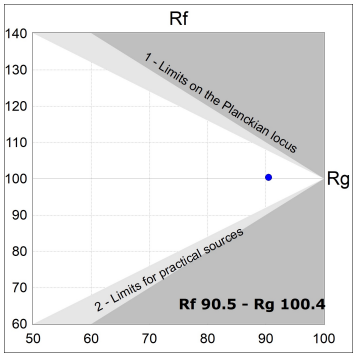

LAMP se reserva el derecho de modificar las especificaciones técnicas de sus productos, que sirvan para su mejora o correspondan a variaciones de las disposiciones legales. Para comprobar la información actualizada visite nuestra página web www.lamp.es

Datos según los reglamentos 2019/2020/UE y 2019/2015/UE

ACCESORIOS :

Montaje

Cód. producto:	Descripción:
L6SUECB	LTUB60 ACC. SUR END COVER BK.

Cód. producto:	Descripción:
L6SUECW	LTUB60 ACC. SUR END COVER WH.

Cód. producto:	Descripción:
L6SUECW3	LTUB60 ACC. SUR END COVER WE.

Cód. producto:	Descripción:
L6SUECW4	LTUB60 ACC. SUR END COVER BS.