Fiche technique du produit

LAMPTUB 60 SUSP. FLORON ENCASTRÉ

L61SE084LOIO927N3

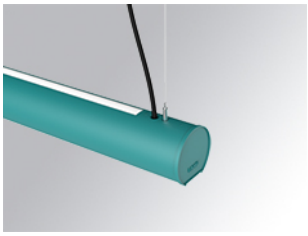

LTUB60 SU RE 840 2300 VWW D/I OP WE

Description:

Luminaire de surface à suspendre modèle Lamptub 60 de LAMP. Fabriqué en extrusion d'aluminium recyclé à 80% avec une section circulaire de 60mm et une longueur de 840mm. Modèle de lumière directe-indirecte avec diffuseur en polycarbonate opale. Modèle pour LED MID-POWER, avec température de couleur 2700K et IRC90. Driver ON/OFF intégré. Avec un degré de protection IP40, IK07. Classe d'isolation I / II. Groupe de sécurité photobiologique 0. Durée de vie: 72.000h L80 B10. Compatible avec le système Nomadic de la marque Lamp. Finitions disponibles: Blanc (RAL 9010), Noir (RAL 9011), Palette du Wellbeing et BeSocial.

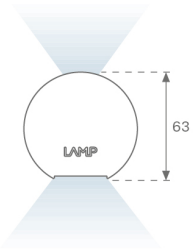

Finition: Palette WELLBEING - 3 TEXTURÉ

Installation: Suspendu

SPÉCIFICATIONS TECHNIQUES:

Flux lumineux:	1.316 lm	**ºK :**	2700
Plum:	17,4W	**IRC :**	90
Efficacité:	75,6 lm/w	**R9 :**	57
Type:	MID POWER LED	**MacAdam:**	3
Durée de vie LED:	72.000 L80 B10 (Ta=25ºC)	**Alimentation:**	220-240V 50/60Hz
Puissance:	15.1W	**Équipement:**	Électronique

Tolérance de flux lumineux +/- 10%

OPTIONS PERSONNALISABLES:

LAMP se réserve le droit de modifier les spécifications techniques de leurs produits, qui sont utilisés en vue de leur amélioration ou à des changements dans les lois. Pour consulter les actualisations, visitez notre site web www.lamp.es

Données selon les réglementations 2019/2020/UE et 2019/2015/UE

LAMPTUB 60 SUSP. FLORON ENCASTRÉ

L61SE084LOIO927N3 **LTUB60 SU RE 840 2300 VWW D/I OP WE**

DONNÉES PHOTOMÉTRIQUES :

L61SE084LOIO927N3

η = 100%

Imax = 213 cd/klm

UTE: 0,55E + 0,46T

CIE: 50 81 97 54 100

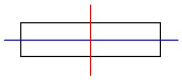

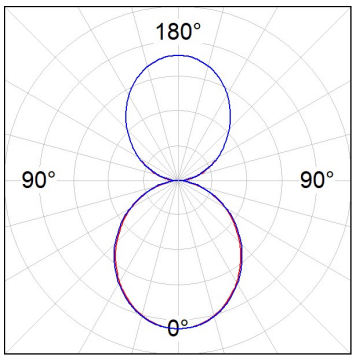

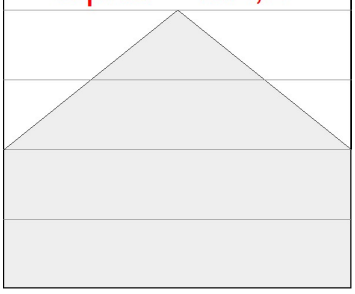

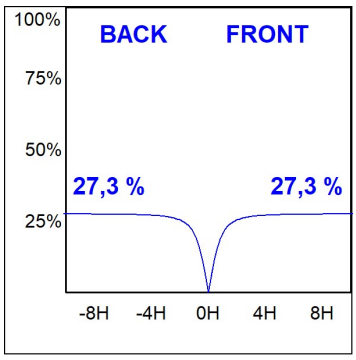

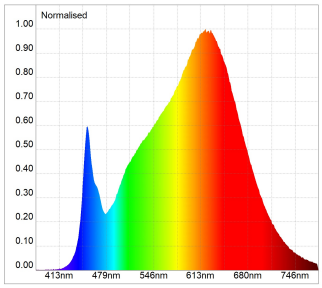

Melanopic Lux Ratio: 0.557

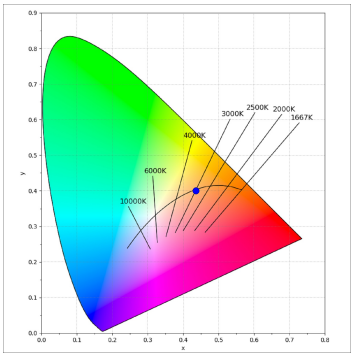

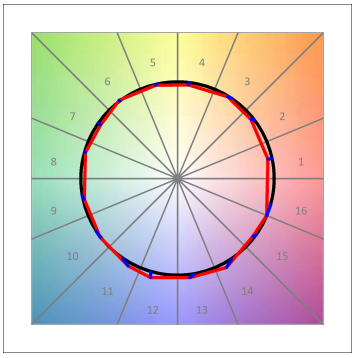

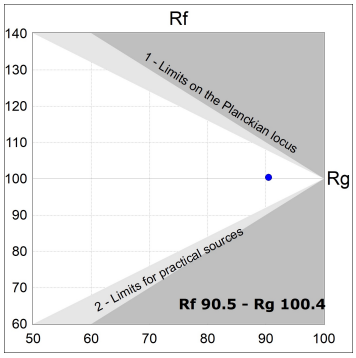

LAMP se réserve le droit de modifier les spécifications techniques de leurs produits, qui sont utilisés en vue de leur amélioration ou à des changements dans les lois. Pour consulter les actualisations, visitez notre site web www.lamp.es

Données selon les réglementations 2019/2020/UE et 2019/2015/UE

LAMPTUB 60 SUSP. FLORON ENCASTRÉ

ACCESSOIRES :

Montage

Code produit:	Description:
L6SUECB	LTUB60 ACC. SUR END COVER BK.

Code produit:	Description:
L6SUECW	LTUB60 ACC. SUR END COVER WH.

Code produit:	Description:
L6SUECW3	LTUB60 ACC. SUR END COVER WE.

Code produit:	Description:
L6SUECW4	LTUB60 ACC. SUR END COVER BS.

LAMP se réserve le droit de modifier les spécifications techniques de leurs produits, qui sont utilisés en vue de leur amélioration ou à des changements dans les lois. Pour consulter les actualisations, visitez notre site web www.lamp.es

Données selon les réglementations 2019/2020/UE et 2019/2015/UE