Ficha técnica de producto

KOMBIC 200 DOWNLIGHT

K31SQ5040OP830NRW

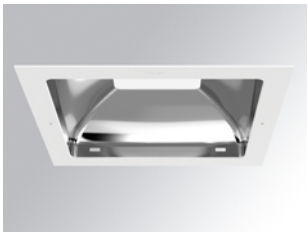

KOMBIC 200 SQ 5000 IP44 WW OPAL BR/WH

Descripción:

Downlight empotrable cuadrado modelo KOMBIC 200 SQ de la marca LAMP. Difusor interior fabricado en metacrilato opal especial para LED y reflector metalizado brillante, disipador de aluminio inyectado y sistema de sujeción tipo TOR KIT de fácil instalación. Modelo para LED MID POWER con temperatura de color 3000K con CRI 80 y equipo electrónico incorporado. Con un grado de protección IP44. Clase de aislamiento II. Horas de vida: 50.000h L70 B10

Acabado: POLICARBONATO METALIZADO BRILLANTE

Peso: 1.536 g

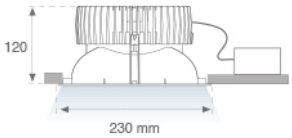

Instalación: Empotrado

CARACTERÍSTICAS TÉCNICAS:

Flujo de salida:	3.249 lm	**K:**	3000
Plum:	38,1W	**IRC:**	80
Eficacia:	85,3 lm/w	**MacAdam:**	3
Fuente de Luz:	MID POWER LED	**Alimentación:**	220-240V 50/60Hz
Horas de vida led:	50.000 L70 B10 (Ta=25ºC)	**Equipo:**	Electrónico
Pled:	36W		

Tolerancia del flujo de salida +/- 10%

Opciones Personalizables:

KOMBIC 200 DOWNLIGHT

K31SQ5040OP830NRW **KOMBIC 200 SQ 5000 IP44 WW OPAL BR/WH**

DATOS FOTOMÉTRICOS :

9241560

η = 100%

Imax = 532 cd/klm

UTE: 1,00C + 0,00T

CIE: 64 96 100 100 100

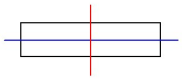

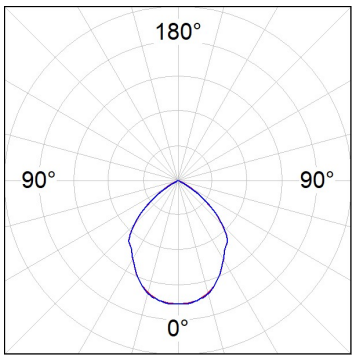

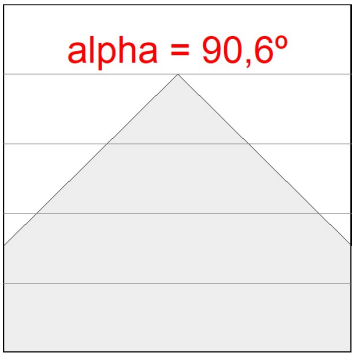

H (m)	D (m)	Emax	Emed
1	2,02	1728	745
2	4,04	432	186
3	6,06	192	83
4	8,08	108	47

LAMP se reserva el derecho de modificar las especificaciones técnicas de sus productos, que sirvan para su mejora o correspondan a variaciones de las disposiciones legales. Para comprobar la información actualizada visite nuestra página web www.lamp.es

Datos según los reglamentos 2019/2020/UE y 2019/2015/UE

ACCESORIOS :

Montaje

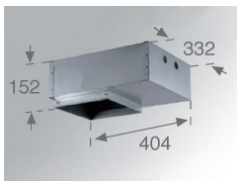

Cód. producto:	Descripción:
BORE404	DOMO SQ/KOMBIC SQ ACC. REC BOX

ACCESORIOS :

Óptico

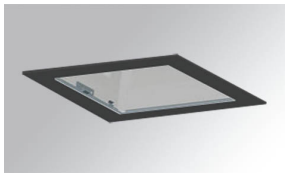

Cód. producto:	Descripción:
DITRSQ240B	DOMO SQ/KOMBIC SQ ACC. TRANSP GLASS BK.

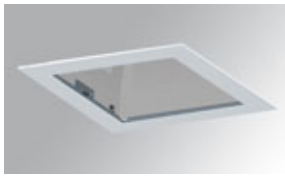

Cód. producto:	Descripción:
DITRSQ240W	DOMO SQ/KOMBIC SQ ACC. TRANSP GLASS WH.

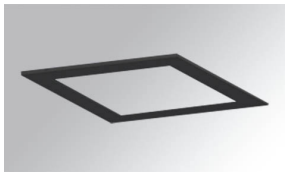

Cód. producto:	Descripción:
FRSQ235B	DOMO SQ/KOMBIC SQ ACC. DECO FRAME BK.

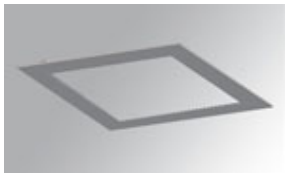

Cód. producto:	Descripción:
FRSQ235W	DOMO SQ/KOMBIC SQ ACC. DECO FRAME WH.

LAMP se reserva el derecho de modificar las especificaciones técnicas de sus productos, que sirvan para su mejora o correspondan a variaciones de las disposiciones legales. Para comprobar la información actualizada visite nuestra página web www.lamp.es

Datos según los reglamentos 2019/2020/UE y 2019/2015/UE