Fiche technique du produit

KOMBIC 200 DOWNLIGHT

K31SQ3040OP830NRW

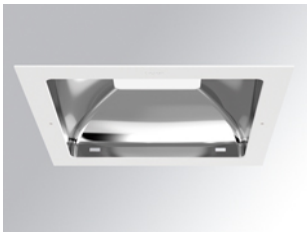

KOMBIC 200 SQ BRIGHT 3000 WW

Description:

Downlight encastré carré modèle KOMBIC 200 SQ de la marque LAMP. Diffuseur intérieur en méthacrylate opal spécial LEDs et réflecteur métallique brillant, dissipateur en aluminium injecté et système de fixation TOR KIT pour une installation simplifiée. Modèle pour LED MID-POWER, avec température de couleur 3000K et CRI 80 et équipement incorporé. Avec niveau de protection IP44. Classe d'issolation II. Groupe de sécurité Photobiologique 0. Durée de vie: 50.000h L80 B10

Finition: POLYCARBONATE MÉTALLIQUE BRILLANT

Poids: 822 g

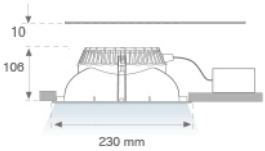

fig. 1

Installation: Encastré

SPÉCIFICATIONS TECHNIQUES:

Flux lumineux:	1.522 lm	**ºK :**	3000
Plum:	18,1W	**IRC :**	80
Efficacité:	84,1 lm/w	**MacAdam:**	3
Type:	MID POWER LED	**Alimentation:**	220-240V 50/60Hz
Durée de vie LED:	50.000 L80 B10 (Ta=25ºC)	**Équipement:**	Électronique
Puissance:	17W		

Tolérance de flux lumineux +/- 10%

OPTIONS PERSONNALISABLES:

KOMBIC 200 DOWNLIGHT

K31SQ3040OP830NRW **KOMBIC 200 SQ BRIGHT 3000 WW**

DONNÉES PHOTOMÉTRIQUES :

9241430

η = 100%

Imax = 532 cd/klm

UTE: 1,00C + 0,00T

CIE: 64 96 100 100 100

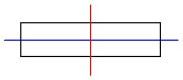

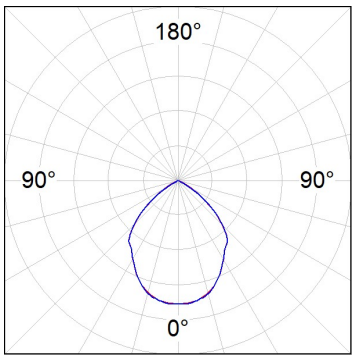

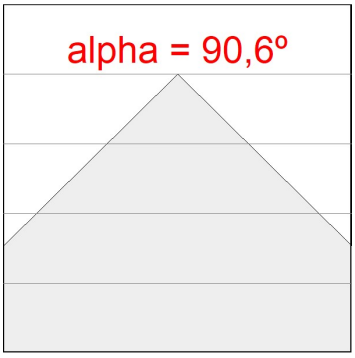

H (m)	D (m)	Emax	Emed
1	2,02	810	349
2	4,04	203	87
3	6,06	90	39
4	8,08	51	22

LAMP se réserve le droit de modifier les spécifications techniques de leurs produits, qui sont utilisés en vue de leur amélioration ou à des changements dans les lois. Pour consulter les actualisations, visitez notre site web www.lamp.es

Données selon les réglementations 2019/2020/UE et 2019/2015/UE

KOMBIC 200 DOWNLIGHT

ACCESSOIRES :

Montage

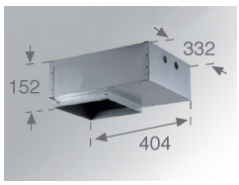

Code produit:	Description:
BORE404	DOMO SQ/KOMBIC SQ ACC. REC BOX

ACCESSOIRES :

Optique

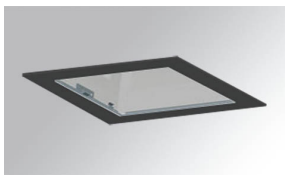

Code produit:	Description:
DITRSQ240B	DOMO SQ/KOMBIC SQ ACC. TRANSP GLASS BK.

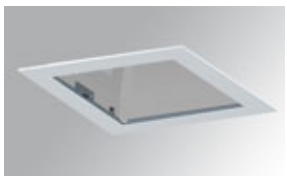

Code produit:	Description:
DITRSQ240W	DOMO SQ/KOMBIC SQ ACC. TRANSP GLASS WH.

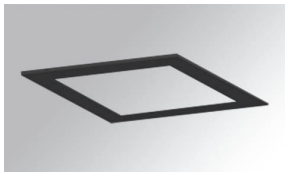

Code produit:	Description:
FRSQ235B	DOMO SQ/KOMBIC SQ ACC. DECO FRAME BK.

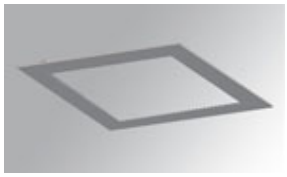

Code produit:	Description:
FRSQ235W	DOMO SQ/KOMBIC SQ ACC. DECO FRAME WH.

LAMP se réserve le droit de modifier les spécifications techniques de leurs produits, qui sont utilisés en vue de leur amélioration ou à des changements dans les lois. Pour consulter les actualisations, visitez notre site web www.lamp.es

Données selon les réglementations 2019/2020/UE et 2019/2015/UE