Ficha técnica de producto

KOMBIC 150 DOWNLIGHT

K21RD3040WF830NBB

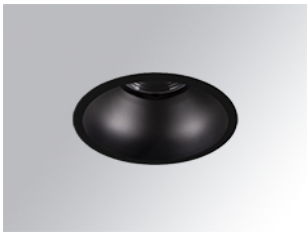

KOMBIC 150 RD 2800 IP43 WW WFL BK/BK

Descripción:

Downlight empotrable redondo modelo KOMBIC 150 RD de la marca Lamp. Reflector fabricado en policarbonato reciclado R-PC FR WHITE TM con retardante de llama libre de bromo. Grado inflamabilidad V0 según UL94. Reflector interior acabado en color negro y marco en acabado negro. Disipador fabricado en inyección de aluminio. LED COB con temperatura de color 3000K con CRI80. Luminaria con equipo electrónico incluido. Clase de aislamiento II. Horas de vida: 50.000 L70 B10. Con un grado de protección IP43. Seguridad fotobiológica grupo 0. Con óptica Wide Flood para un control de la distribución lumínica y deslumbramiento UGR<19. Declaración Ambiental de Producto - DAP (EPD®) disponible, según norma UNE-EN ISO 9001:2015 y UNE-EN ISO 14001:2015.

Acabado: Negro mate RAL 9011

Peso: 704 g

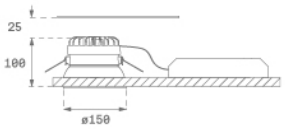

Instalación: Empotrado

CARACTERÍSTICAS TÉCNICAS:

Flujo de salida:	1.613 lm	**K:**	3000
Plum:	19,9W	**IRC:**	80
Eficacia:	81 lm/w	**MacAdam:**	3
UGR:	<19	**Alimentación:**	220-240V 50/60Hz
Fuente de Luz:	COB	**Equipo:**	Electrónico
Horas de vida led:	50.000 L70 B10 (Ta=25ºC)		
Pled:	17.6W		

Tolerancia del flujo de salida +/- 10%

Opciones Personalizables:

KOMBIC 150 DOWNLIGHT

K21RD3040WF830NBB **KOMBIC 150 RD 2800 IP43 WW WFL BK/BK**

DATOS FOTOMÉTRICOS :

K21RD3040WF830NBB

η = 100%

Imax = 1141 cd/klm

UTE:

CIE: 98 100 100 100 100

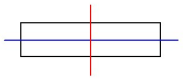

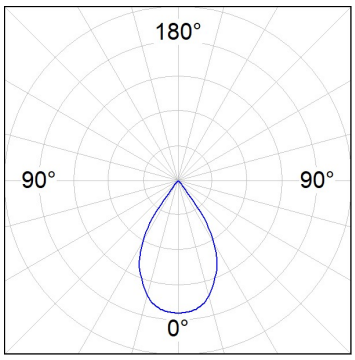

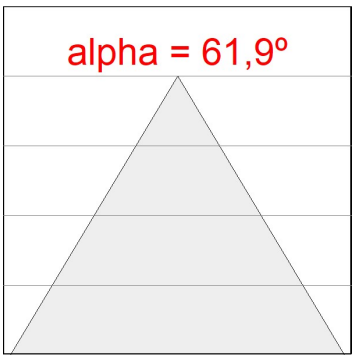

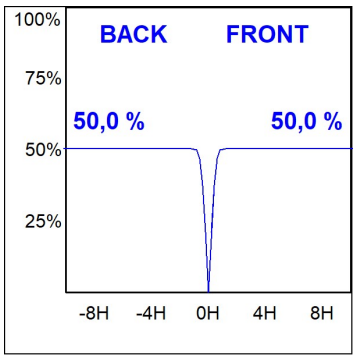

LAMP se reserva el derecho de modificar las especificaciones técnicas de sus productos, que sirvan para su mejora o correspondan a variaciones de las disposiciones legales. Para comprobar la información actualizada visite nuestra página web www.lamp.es

Datos según los reglamentos 2019/2020/UE y 2019/2015/UE