Fiche technique du produit

KOMBIC 150 DOWNLIGHT

K21RD3023RF927NBW

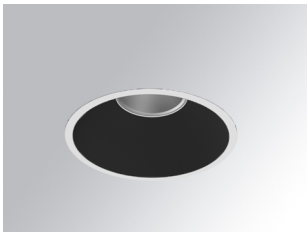

KOMBIC 150 RD 3200 IP23 9VWW RF FL BK/WH

Description:

Downlight encastré rond modéle KOMBIC 150 RD de la marque Lamp. Réflecteur en polycarbonate recyclé R-PC FR WHITE TM avec retardateur de flamme sans brome. Classe d'inflammabilité V0 selon UL94. Réflecteur intérieur finition noire , cadre en finition blanc. Dissipateur thermique en aluminium injecté sous pression. LED COB, température 2700K avec IRC90. Luminaires avec driver électronique inclus. Classe d´isolation II. Durée de vie: 66.000 L90 B10. Avec degré de protection IP23. Sécurité photobiologique groupe 0. Réflecteur aluminium Flood pour une meilleure gestion de la distibution lumineuse et éblouissement UGR<19.

Finition: Noir mat RAL 9011

Poids: 704 g

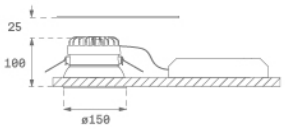

Installation: Encastré

SPÉCIFICATIONS TECHNIQUES:

Flux lumineux:	2.622 lm	**ºK :**	2700
Plum:	28,3W	**IRC :**	90
Efficacité:	92,7 lm/w	**R9 :**	53
UGR:	<19	**MacAdam:**	3
Type:	COB	**Alimentation:**	220-240V 50/60Hz
Durée de vie LED:	66.000 L80 B10 (Ta=25ºC)	**Équipement:**	Électronique
Puissance:	25W		

Tolérance de flux lumineux +/- 10%

OPTIONS PERSONNALISABLES:

KOMBIC 150 DOWNLIGHT

K21RD3023RF927NBW **KOMBIC 150 RD 3200 IP23 9VWW RF FL BK/WH**

DONNÉES PHOTOMÉTRIQUES :

K21RD3023RF927NBW

η = 100%

Imax = 2122 cd/klm

UTE:

CIE: 100 100 100 100 100

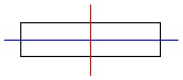

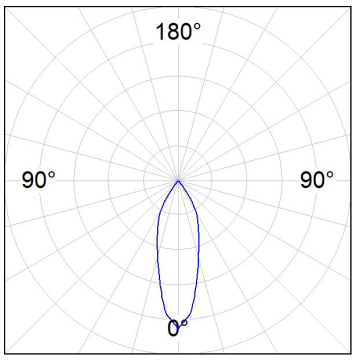

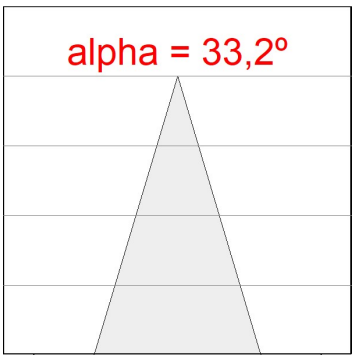

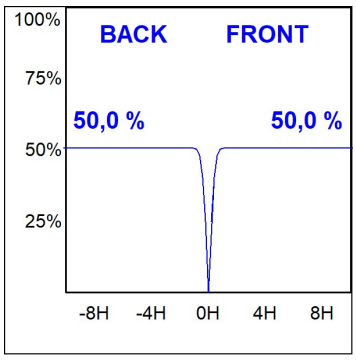

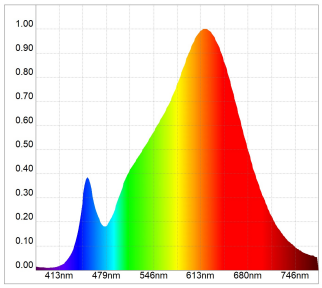

Melanopic Lux Ratio: 0.490

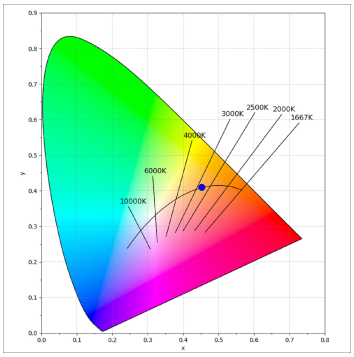

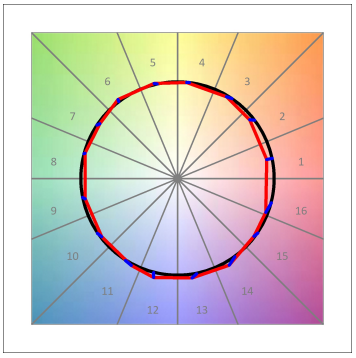

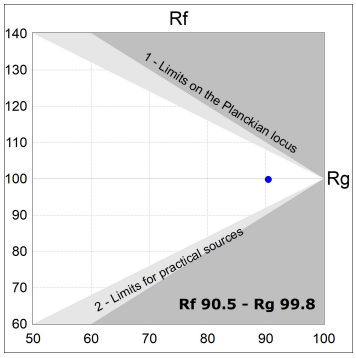

LAMP se réserve le droit de modifier les spécifications techniques de leurs produits, qui sont utilisés en vue de leur amélioration ou à des changements dans les lois. Pour consulter les actualisations, visitez notre site web www.lamp.es

Données selon les réglementations 2019/2020/UE et 2019/2015/UE