**Fiche technique du produit**

# IMAG

**IM3TK30SP940NW**

## IMAG G3 TRACK 3000 9NW SP WH

### Description:

Projecteur pour rail triphasé universel multidirectionnel modèle IMAG G3 TRACK 3000 9NW SP WH. de la marque LAMP. Fabriqué en aluminium injecté et polycarbonate, peint couleur blanc texturé. Dissipation passive pour une gestion thermique appropriée. Modèle pour LED COB CRI90, avec température de couleur blanc neutre et équipement électronique incorporé. Réflecteur en aluminium haute pureté Spot. Classe d'isolation II. Durée de vie: 50.000 L80 B10

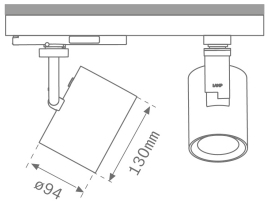


**Finition:** Blanc matt texturé RAL 9016

**Poids:** 1.192 g

**Installation:** Rail triphasé

## SPÉCIFICATIONS TECHNIQUES:

| | | | |
|---|---|---|---|
| **Flux lumineux:** | 2.454 lm | **ºK :** | 4000 |
| **Plum:** | 28,8W | **IRC :** | 90 |
| **Efficacité:** | 85,2 lm/w | **R9 :** | 58 |
| **UGR:** | <19 | **MacAdam:** | 3 |
| **Type:** | COB | **Alimentation:** | 220-240V 50/60Hz |
| **Durée de vie LED:** | 50.000 L80 B10 (Ta=25ºC) | **Équipement:** | Électronique |
| **Puissance:** | 25W | | |

***Tolérance de flux lumineux +/- 10%***

## OPTIONS PERSONNALISABLES:

**IM3TK30SP940NW** **IMAG G3 TRACK 3000 9NW SP WH**

## DONNÉES PHOTOMÉTRIQUES :

IM3TK30SP940NW

η = 100%

Imax = 5758 cd/klm

UTE:

CIE: 101 100 100 100 100

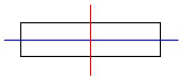

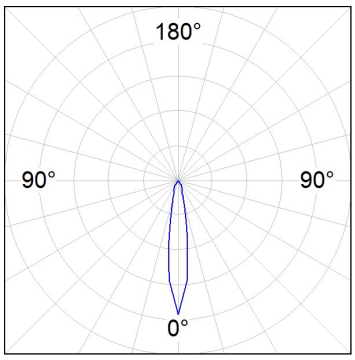


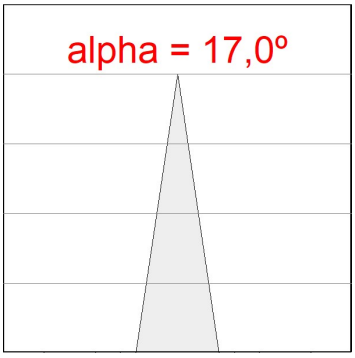


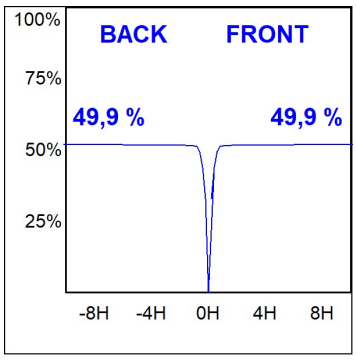


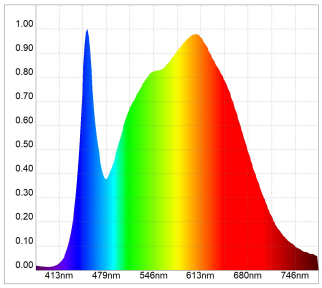


**Melanopic Lux Ratio: 0.720**

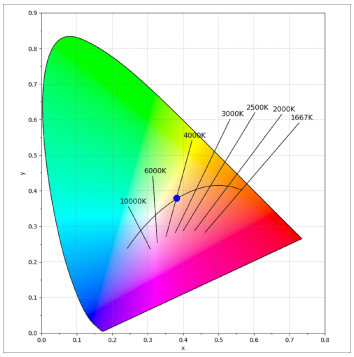


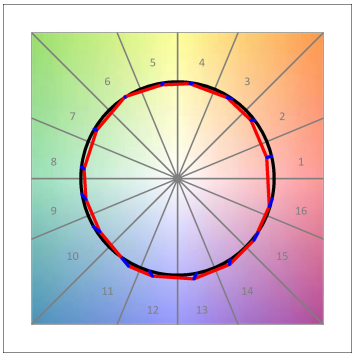

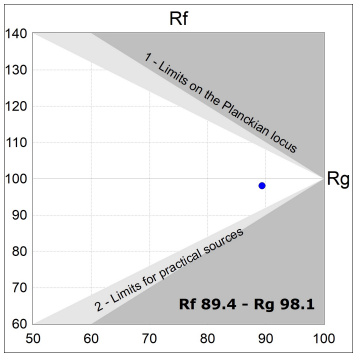




LAMP se réserve le droit de modifier les spécifications techniques de leurs produits, qui sont utilisés en vue de leur amélioration ou à des changements dans les lois. Pour consulter les actualisations, visitez notre site web www.lamp.es



Données selon les réglementations 2019/2020/UE et 2019/2015/UE

## ACCESSOIRES :

### Montage

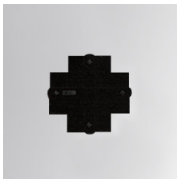

| Code produit: | Description: |
|---|---|
| TKACXB | TRACK ACC COVER "X" REC N/D BK |

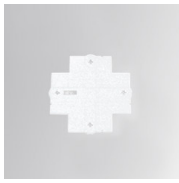

| Code produit: | Description: |
|---|---|
| TKACXW | TRACK ACC COVER "X" REC N/D WH |

| Code produit: | Description: |
|---|---|
| TKAECB | TRACK ACC. END COVER BK. |
| TKAECG | TRACK ACC. END COVER GR. |
| TKAECW | TRACK ACC. END COVER WH. |

| Code produit: | Description: |
|---|---|
| TKAJFDNB | TRACK ACC. FLEX CORNER BK. |
| TKAJFDNG | TRACK ACC. FLEX CORNER GR. |
| TKAJFDNW | TRACK ACC. FLEX CORNER WH. |

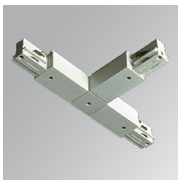

| Code produit: | Description: |
|---|---|
| TKATLIDNB | TRACK ACC. INT LEFT T JOINT BK. |
| TKATLIDNG | TRACK ACC. INT LEFT T JOINT GR. |
| TKATLIDNW | TRACK ACC. INT LEFT T JOINT WH. |
| TKATLODNB | TRACK ACC. EXT LEFT T JOINT BK. |
| TKATLODNG | TRACK ACC. EXT LEFT T JOINT GR. |
| TKATLODNW | TRACK ACC. EXT LEFT T JOINT WH. |
| TKATRIDNB | TRACK ACC. INT RIGHT T JOINT BK. |
| TKATRIDNG | TRACK ACC. INT RIGHT T JOINT GR. |
| TKATRIDNW | TRACK ACC. INT RIGHT T JOINT WH. |
| TKATRODNB | TRACK ACC. EXT RIGHT T JOINT BK. |
| TKATRODNG | TRACK ACC. EXT RIGHT T JOINT GR. |
| TKATRODNW | TRACK ACC. EXT RIGHT T JOINT WH. |

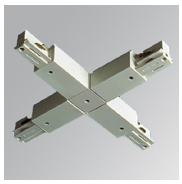

| Code produit: | Description: |
|---|---|
| TKAXJDNB | TRACK ACC. X JOINT BK. |
| TKAXJDNG | TRACK ACC. X JOINT GR. |
| TKAXJDNW | TRACK ACC. X JOINT WH. |

## ACCESSOIRES :

### Suspension



LAMP se réserve le droit de modifier les spécifications techniques de leurs produits, qui sont utilisés en vue de leur amélioration ou à des changements dans les lois. Pour consulter les actualisations, visitez notre site web www.lamp.es

Données selon les réglementations 2019/2020/UE et 2019/2015/UE

**Code produit:** TKARG1000W

**Description:** TRACK ACC. RIGID SUSP 1M WH.

**Code produit:** TKASUSSUB

**Description:** TRACK ACC. SUSP SUPPORT BK.

**Code produit:** TKASUSSUW

**Description:** TRACK ACC. SUSP SUPPORT WH.

**Code produit:** TKAWI3000B

**Description:** TRACK ACC. STEEL CABLE 3M BK.

**Code produit:** TKAWI3000W

**Description:** TRACK ACC. STEEL CABLE 3M WH.

**ACCESSOIRES :**

**Support**

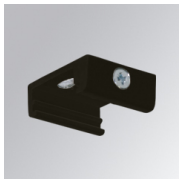

**Code produit:** TKASRSUB

**Description:** TRACK ACC. SUR SUPPORT BK.

**Code produit:** TKASRSUW

**Description:** TRACK ACC. SUR SUPPORT WH.

**Code produit:** TKASUSSUG

**Description:** TRACK ACC. SUSP SUPPORT GR.

**ACCESSOIRES :**

**Optique**

# IMAG

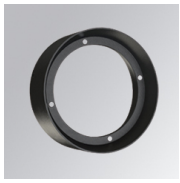

| Code produit: | Description: |
|---|---|
| ADRD170B | LOOK/IMAG ACC. ADAPTOR |

| Code produit: | Description: |
|---|---|
| CURD95B | LOOK/IMAG ACC. BUFFER |

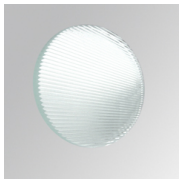

| Code produit: | Description: |
|---|---|
| ELRD150 | LOOK/IMAG ACC. FRESNEL LENS |

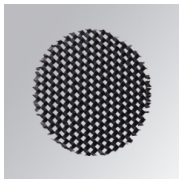

| Code produit: | Description: |
|---|---|
| HORD150 | LOOK/IMAG ACC. HONEYCOMB GRILLE |

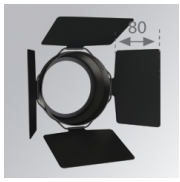


| Code produit: | Description: |
|---|---|
| LORD170B | LOOK/IMAG ACC. ANTI-GLARE LOUVRES |

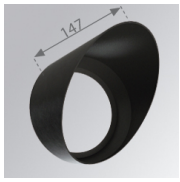


| Code produit: | Description: |
|---|---|
| SCRD170B | LOOK/IMAG ACC. SCREEN |



LAMP se réserve le droit de modifier les spécifications techniques de leurs produits, qui sont utilisés en vue de leur amélioration ou à des changements dans les lois. Pour consulter les actualisations, visitez notre site web www.lamp.es

Données selon les réglementations 2019/2020/UE et 2019/2015/UE