Fiche technique du produit

IMAG

IM3TK20WF930NW

IMAG G3 TRACK 2000 9WW WF WH

Description:

Projecteur pour rail triphasé universel multidirectionnel modèle IMAG G3 TRACK 2000 9WW WFL WH. de la marque LAMP. Fabriqué en aluminium injecté et polycarbonate, peint couleur blanc texturé. Dissipation passive pour une gestion thermique appropriée. Modèle pour LED COB CRI90, avec température de couleur blanc chaud et équipement électronique incorporé. Réflecteur en aluminium haute pureté Wide Flood. Classe d'isolation II. Durée de vie: 50.000 L80 B10

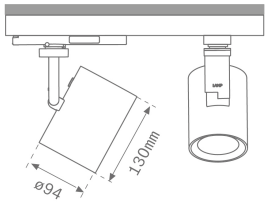

Finition: Blanc matt texturé RAL 9016

Poids: 1.192 g

Installation: Rail triphasé

SPÉCIFICATIONS TECHNIQUES:

Flux lumineux:	1.607 lm	**ºK :**	3000
Plum:	16W	**IRC :**	90
Efficacité:	100,5 lm/w	**R9 :**	50
UGR:	<19	**MacAdam:**	3
Type:	COB	**Alimentation:**	220-240V 50/60Hz
Durée de vie LED:	50.000 L80 B10 (Ta=25ºC)	**Équipement:**	Électronique
Puissance:	14W		

Tolérance de flux lumineux +/- 10%

OPTIONS PERSONNALISABLES:

IM3TK20WF930NW **IMAG G3 TRACK 2000 9WW WF WH**

DONNÉES PHOTOMÉTRIQUES :

IM3TK20WF930NW

η = 100%

Imax = 1477 cd/klm

UTE:

CIE: 99 100 100 100 100

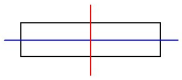

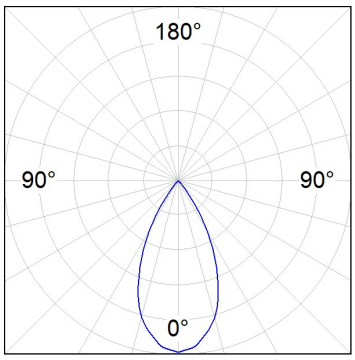

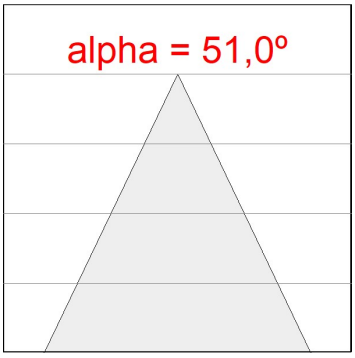

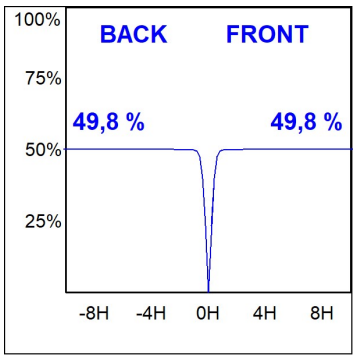

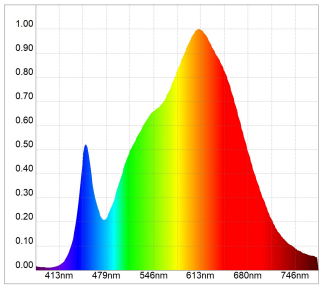

Melanopic Lux Ratio: 0.545

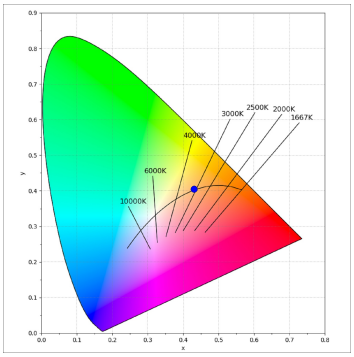

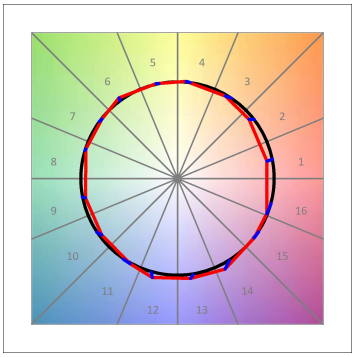

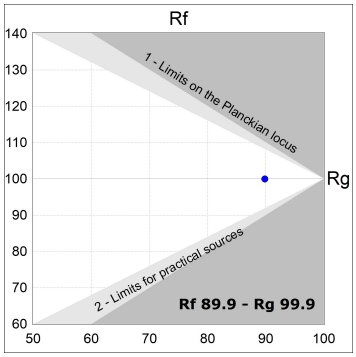

LAMP se réserve le droit de modifier les spécifications techniques de leurs produits, qui sont utilisés en vue de leur amélioration ou à des changements dans les lois. Pour consulter les actualisations, visitez notre site web www.lamp.es

Données selon les réglementations 2019/2020/UE et 2019/2015/UE

ACCESSOIRES :

Montage

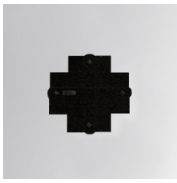

Code produit:	Description:
TKACXB	TRACK ACC COVER "X" REC N/D BK

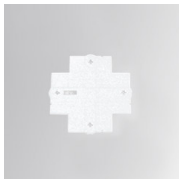

Code produit:	Description:
TKACXW	TRACK ACC COVER "X" REC N/D WH

Code produit:	Description:
TKAECB	TRACK ACC. END COVER BK.
TKAECG	TRACK ACC. END COVER GR.
TKAECW	TRACK ACC. END COVER WH.

Code produit:	Description:
TKAJFDNB	TRACK ACC. FLEX CORNER BK.
TKAJFDNG	TRACK ACC. FLEX CORNER GR.
TKAJFDNW	TRACK ACC. FLEX CORNER WH.

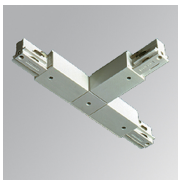

Code produit:	Description:
TKATLIDNB	TRACK ACC. INT LEFT T JOINT BK.
TKATLIDNG	TRACK ACC. INT LEFT T JOINT GR.
TKATLIDNW	TRACK ACC. INT LEFT T JOINT WH.
TKATLODNB	TRACK ACC. EXT LEFT T JOINT BK.
TKATLODNG	TRACK ACC. EXT LEFT T JOINT GR.
TKATLODNW	TRACK ACC. EXT LEFT T JOINT WH.
TKATRIDNB	TRACK ACC. INT RIGHT T JOINT BK.
TKATRIDNG	TRACK ACC. INT RIGHT T JOINT GR.
TKATRIDNW	TRACK ACC. INT RIGHT T JOINT WH.
TKATRODNB	TRACK ACC. EXT RIGHT T JOINT BK.
TKATRODNG	TRACK ACC. EXT RIGHT T JOINT GR.
TKATRODNW	TRACK ACC. EXT RIGHT T JOINT WH.

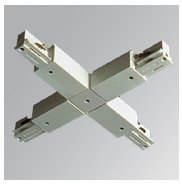

Code produit:	Description:
TKAXJDNB	TRACK ACC. X JOINT BK.
TKAXJDNG	TRACK ACC. X JOINT GR.
TKAXJDNW	TRACK ACC. X JOINT WH.

ACCESSOIRES :

Suspension

LAMP se réserve le droit de modifier les spécifications techniques de leurs produits, qui sont utilisés en vue de leur amélioration ou à des changements dans les lois. Pour consulter les actualisations, visitez notre site web www.lamp.es

Données selon les réglementations 2019/2020/UE et 2019/2015/UE

Code produit: TKARG1000W

Description: TRACK ACC. RIGID SUSP 1M WH.

Code produit: TKASUSSUB

Description: TRACK ACC. SUSP SUPPORT BK.

Code produit: TKASUSSUW

Description: TRACK ACC. SUSP SUPPORT WH.

Code produit: TKAWI3000B

Description: TRACK ACC. STEEL CABLE 3M BK.

Code produit: TKAWI3000W

Description: TRACK ACC. STEEL CABLE 3M WH.

ACCESSOIRES :

Support

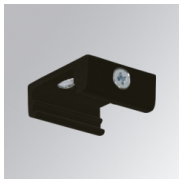

Code produit: TKASRSUB

Description: TRACK ACC. SUR SUPPORT BK.

Code produit: TKASRSUW

Description: TRACK ACC. SUR SUPPORT WH.

Code produit: TKASUSSUG

Description: TRACK ACC. SUSP SUPPORT GR.

ACCESSOIRES :

Optique

IMAG

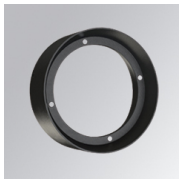

Code produit:	Description:
ADRD170B	LOOK/IMAG ACC. ADAPTOR

Code produit:	Description:
CURD95B	LOOK/IMAG ACC. BUFFER

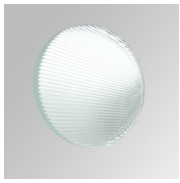

Code produit:	Description:
ELRD150	LOOK/IMAG ACC. FRESNEL LENS

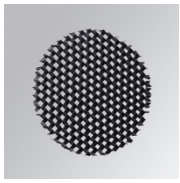

Code produit:	Description:
HORD150	LOOK/IMAG ACC. HONEYCOMB GRILLE

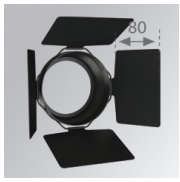

Code produit:	Description:
LORD170B	LOOK/IMAG ACC. ANTI-GLARE LOUVRES

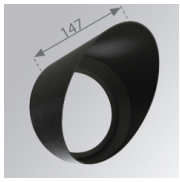

Code produit:	Description:
SCRD170B	LOOK/IMAG ACC. SCREEN

LAMP se réserve le droit de modifier les spécifications techniques de leurs produits, qui sont utilisés en vue de leur amélioration ou à des changements dans les lois. Pour consulter les actualisations, visitez notre site web www.lamp.es

Données selon les réglementations 2019/2020/UE et 2019/2015/UE