Ficha técnica de producto

HANCE

HS2SF30SP830DW

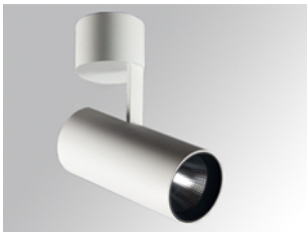

HANCE G2 SUR 3000 WW SP DALI WH

Descripción:

Proyector de superficie multidireccional HANCE G2 SUR3000, de la marca LAMP. Permite un giro de 355º y una inclinación de hasta 90º. Cuerpo fabricado en inyección de aluminio para una correcta gestión térmica. Aro anti-deslumbramiento en inyección de policarbonato negro. Reflector de policarbonato spot 20º. LED COB, con temperatura de color 3000K y CRI80. Equipo electrónico DALI incorporado. Con un grado de protección IP20, IK07. Clase de aislamiento I. Horas de vida: 72.000 L80B10 (Ta=25ºC). Acabados disponibles: Blanco texturizado y negro texturizado.

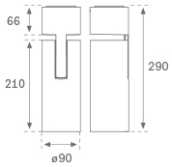

Acabado: Blanco texturizado RAL 9010

Instalación: Superficie

CARACTERÍSTICAS TÉCNICAS:

Flujo de salida:	3.233 lm	**K:**	3000
Plum:	28,3W	**IRC:**	80
Eficacia:	114,2 lm/w	**R9:**	61
UGR:	<19	**MacAdam:**	3
Fuente de Luz:	COB	**Alimentación:**	220-240V 50/60Hz
Horas de vida led:	72.000 L80B10 (Ta=25ºC)	**Equipo:**	Regulable DALI
Pled:	25W		

Tolerancia del flujo de salida +/- 10%

Opciones Personalizables:

HANCE

HS2SF30SP830DW **HANCE G2 SUR 3000 WW SP DALI WH**

DATOS FOTOMÉTRICOS :

HS2SF30SP830DW

η = 100%

Imax = 5192 cd/klm

UTE:

CIE: 102 100 100 100 100

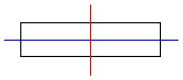

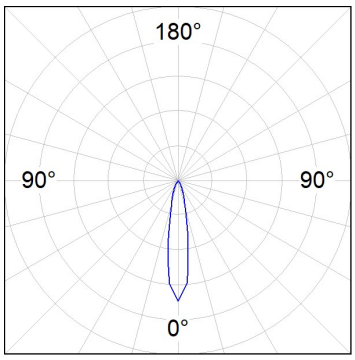

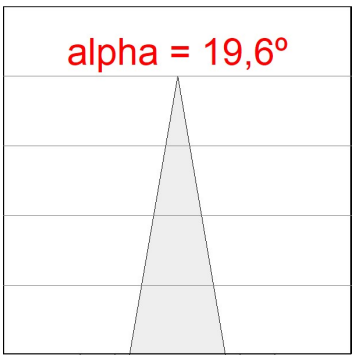

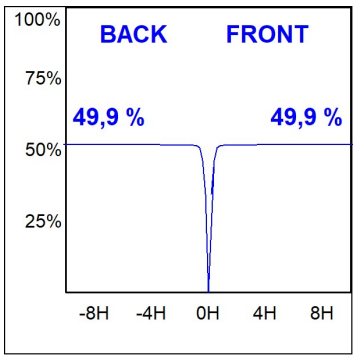

LAMP se reserva el derecho de modificar las especificaciones técnicas de sus productos, que sirvan para su mejora o correspondan a variaciones de las disposiciones legales. Para comprobar la información actualizada visite nuestra página web www.lamp.es

Datos según los reglamentos 2019/2020/UE y 2019/2015/UE

HANCE

ACCESORIOS :

Óptico

Cód. producto:	Descripción:
HSSL50	HANCE 1000/2000 ACC. SOFT LENS

LAMP se reserva el derecho de modificar las especificaciones técnicas de sus productos, que sirvan para su mejora o correspondan a variaciones de las disposiciones legales. Para comprobar la información actualizada visite nuestra página web www.lamp.es

Datos según los reglamentos 2019/2020/UE y 2019/2015/UE