Ficha técnica de producto

HANCE

HS1TL20SS927DBB

HANCE TRACK 48 2000 9VWW SSP DALI BK.

Descripción:

Proyector multidireccional para carril de baja tensión (48V) modelo HANCE TRACK 48 2000 9VWW SSP DALI BK. de la marca LAMP. Fabricado en inyección de aluminio pintado en color negro texturizado. Con sistema rápido de conexión sin necesidad de herramientas y disipación pasiva para una correcta gestión térmica. Modelo con LED HI-POWER de una temperatura de color blanco cálido de 2700K, óptica Superspot y equipo electrónico DALI incorporado. Clase de aislamiento III.

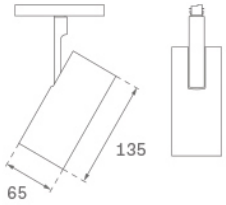

Acabado: Negro texturizado RAL 9011

Peso: 460 g

Instalación: Carril 48V

CARACTERÍSTICAS TÉCNICAS:

Flujo de salida:	810 lm	**K:**	2700
Plum:	14W	**IRC:**	90
Eficacia:	58 lm/w	**MacAdam:**	3
Fuente de Luz:	HIGH POWER CREE	**Alimentación:**	48V DC
Horas de vida led:	50.000 L80	**Equipo:**	Regulable DALI
Pled:	12W		

Tolerancia del flujo de salida +/- 10%

90º · Al · III · 355º · Superspot · IP 20 · LED 2700ºK · 850º · CE · 5

Opciones Personalizables:

1-10V · CRI

HANCE

HS1TL20SS927DBB **HANCE TRACK 48 2000 9VWW SSP DALI BK.**

DATOS FOTOMÉTRICOS :

HS1TL20SS927DBB

η = 99%

Imax = 17452 cd/klm

UTE:

CIE: 104 100 100 100 99

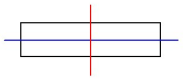

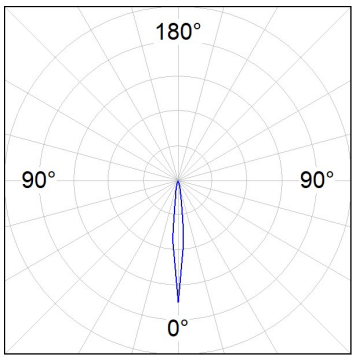

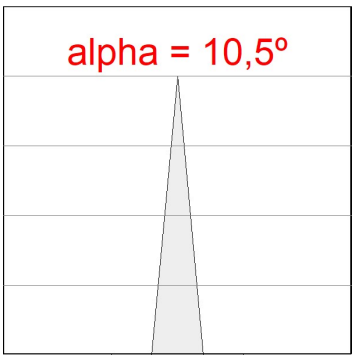

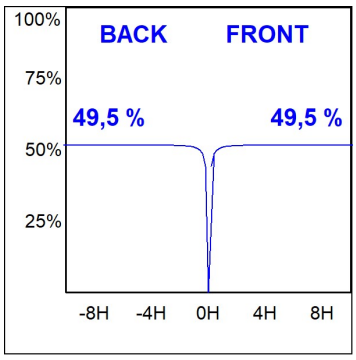

LAMP se reserva el derecho de modificar las especificaciones técnicas de sus productos, que sirvan para su mejora o correspondan a variaciones de las disposiciones legales. Para comprobar la información actualizada visite nuestra página web www.lamp.es

Datos según los reglamentos 2019/2020/UE y 2019/2015/UE

ACCESORIOS :

Óptico

Cód. producto:	Descripción:
HSCU50	HANCE 1000/2000 ACC. CUTTING BEAM

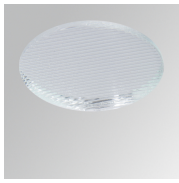

Cód. producto:	Descripción:
HSEL50	HANCE 1000/2000 ACC. ELIPTICAL LENS

Cód. producto:	Descripción:
HSRI65C	HANCE 1000/2000 ACC. RING DECO CO.

Cód. producto:	Descripción:
HSRI65M	HANCE 1000/2000 ACC. RING DECO MET.

Cód. producto:	Descripción:
HSRI65W	HANCE 1000/2000 ACC. RING DECO WH.

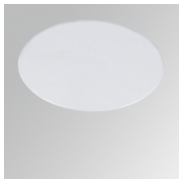

Cód. producto:	Descripción:
HSSL50	HANCE 1000/2000 ACC. SOFT LENS

LAMP se reserva el derecho de modificar las especificaciones técnicas de sus productos, que sirvan para su mejora o correspondan a variaciones de las disposiciones legales. Para comprobar la información actualizada visite nuestra página web www.lamp.es

Datos según los reglamentos 2019/2020/UE y 2019/2015/UE