HS1TL20FL830DBW

HANCE TRACK 48 2000 WW FL DALI WH.

Description:

Proyecteur multidirectionnel pour rail basse tension (48V) modèle HANCE TRACK 48 2000 WW FL DALI WH. de la marque LAMP. Fabriqué en aluminium injecté peint en couleur blanc texturé. Avec système de connexion rapide sans besoin d'outils et dissipation passive p our une gestion thermique appropiée. Modèle avec LED COB d'une température de couleur blanc chaud, réflecteur d'aluminium haute pureté Flood et équipement DALI électronique incorporé. Classe d'isolation III.

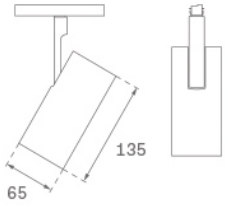

Finition: Blanc texturisé RAL 9010

Poids: 435 g

Installation: Rail 48V

SPÉCIFICATIONS TECHNIQUES:

Flux lumineux:	1.307 lm	**ºK :**	3000
Plum:	16,9W	**IRC :**	80
Efficacité:	77,3 lm/w	**MacAdam:**	3
Type:	COB	**Alimentation:**	48V DC
Durée de vie LED:	50.000 L80 B10 (Ta=25ºC)	**Équipement:**	Réglable DALI
Puissance:	18W		

Tolérance de flux lumineux +/- 10%

OPTIONS PERSONNALISABLES:

LAMP se réserve le droit de modifier les spécifications techniques de leurs produits, qui sont utilisés en vue de leur amélioration ou à des changements dans les lois. Pour consulter les actualisations, visitez notre site web www.lamp.es

Données selon les réglementations 2019/2020/UE et 2019/2015/UE

HS1TL20FL830DBW **HANCE TRACK 48 2000 WW FL DALI WH.**

DONNÉES PHOTOMÉTRIQUES :

HS1TL20FL830NBW

η = 100%

Imax = 1985 cd/klm

UTE:

CIE: 98 100 100 100 100

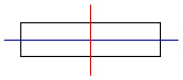

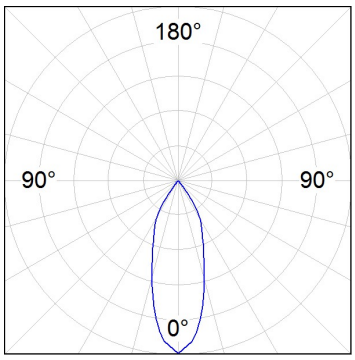

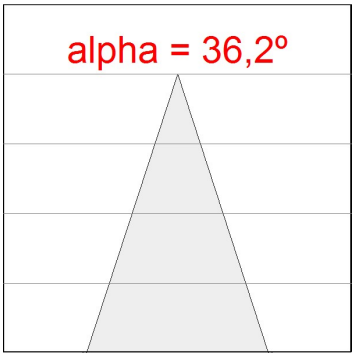

H (m)	D (m)	Emax	Emed
1	0,65	2919	1901
2	1,31	730	475
3	1,96	324	211
4	2,61	182	119

LAMP se réserve le droit de modifier les spécifications techniques de leurs produits, qui sont utilisés en vue de leur amélioration ou à des changements dans les lois. Pour consulter les actualisations, visitez notre site web www.lamp.es

Données selon les réglementations 2019/2020/UE et 2019/2015/UE

ACCESSOIRES :

Montage

Code produit:	Description:
TLAMJB	TRACK 48V ACC. MECHANICAL JOINT BK.

Code produit:	Description:
TLAMJW	TRACK 48V ACC. MECHANICAL JOINT WH.

Code produit:	Description:
TLASUADNB	TRACK 48V ACC. MAIN SUPPLY DALI/ONOFF BK

Code produit:	Description:
TLASUADNW	TRACK 48V ACC. MAIN SUPPLY DALI/ONOFF WH

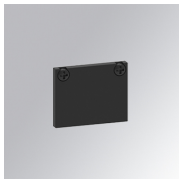

Code produit:	Description:
TLASUECB	TRACK 48V ACC. END COVER BK.

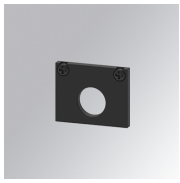

Code produit:	Description:
TLASUECCB	TRACK 48V ACC. END COVER CABLE BK.

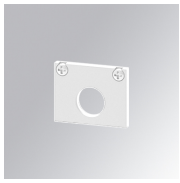

Code produit:	Description:
TLASUECCW	TRACK 48V ACC. END COVER CABLE WH.

Code produit:	Description:
TLASUECW	TRACK 48V ACC. END COVER WH.

Code produit:	Description:
TLASUIJDNB	TRACK 48V ACC. INTM JOINT DALI/ONOFF BK.

Code produit:	Description:
TLASUIJDNW	TRACK 48V ACC. INTM JOINT DALI/ONOFF WH.

Code produit:	Description:
TLASULDNB	TRACK 48V ACC. 90º CORNER DALI/ONOFF BK.

Code produit:	Description:
TLASULDNW	TRACK 48V ACC. 90º CORNER DALI/ONOFF WH.

Code produit:	Description:
TLASUWI1500B	SUSPENSION CABLE TRACK 48V 1500MM BK
TLASUWI3000B	SUSPENSION CABLE TRACK 48V 3000MM BK
TLSUWI1500B	SUSPENSION CABLE TRACK 48V 1500MM BK

Code produit:	Description:
TLASUWI1500W	SUSPENSION CABLE TRACK 48V 1500MM WH
TLASUWI3000W	SUSPENSION CABLE TRACK 48V 3000MM WH

Code produit:	Description:
TLASUXJDNB	TRACK 48V ACC. X JOINT DALI/ONOFF BK.

Code produit:	Description:
TLASUXJDNW	TRACK 48V ACC. X JOINT DALI/ONOFF WH.

Code produit:	Description:
TLSUPR1000DNB	TRACK 48V DALI/ONOFF 1M BK.
TLSUPR2000DNB	TRACK 48V DALI/ONOFF 2M BK.

Code produit:	Description:
TLSUPR1000DNW	TRACK 48V DALI/ONOFF 1M WH.
TLSUPR2000DNW	TRACK 48V DALI/ONOFF 2M WH.

ACCESSOIRES :

Optique

Code produit:	Description:
HSCU50	HANCE 1000/2000 ACC. CUTTING BEAM

Code produit:	Description:
HSHO50	HANCE 1000/2000 ACC. HONEYCOMB GRILLE

Code produit:	Description:
HSRI65C	HANCE 1000/2000 ACC. RING DECO CO.

Code produit:	Description:
HSRI65M	HANCE 1000/2000 ACC. RING DECO MET.

Code produit:	Description:
HSRI65W	HANCE 1000/2000 ACC. RING DECO WH.

Code produit:	Description:
HSSL50	HANCE 1000/2000 ACC. SOFT LENS

Code produit:	Description:
HSTR50	HANCE 1000/2000 ACC. DIF TRANS

ACCESSOIRES :

Contrôle et réglage

Code produit:	Description:
TLDRV2010048N	DRIVER 100W 48V 220-240V NR IND LIN

Code produit:	Description:
TLDRV2015048N	DRIVER 150W 48V 220-240V NR IND

LAMP se réserve le droit de modifier les spécifications techniques de leurs produits, qui sont utilisés en vue de leur amélioration ou à des changements dans les lois. Pour consulter les actualisations, visitez notre site web www.lamp.es

Données selon les réglementations 2019/2020/UE et 2019/2015/UE