Ficha técnica de producto

HANCE

HS1SR10SS930DBW

HANCE SEMIREC 1000 WW SSP DALI BK/WH.

Descripción:

Proyector para adaptar a carril trifásico universal multidireccional modelo HANCE SEMIREC 1000 WW SSP DALI BK/WH. de la marca LAMP. Cuerpo fabricado en inyección de aluminio pintado en color white texturizado. Disipación pasiva para una correcta gestión térmica. Modelo para LED COB, con temperatura de color blanco cálido y equipo electrónico DALI incorporado. Reflector de aluminio de alta pureza Superspot. Clase de aislamiento II.

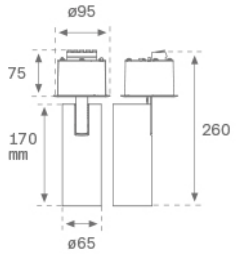

Acabado: Blanco texturizado RAL 9010

Peso: 750 g

Instalación: Semi empotrado

CARACTERÍSTICAS TÉCNICAS:

Flujo de salida:	438 lm	**K:**	3000
Plum:	8,6W	**IRC:**	90
Eficacia:	51 lm/w	**MacAdam:**	3
Fuente de Luz:	HIGH POWER LED	**Alimentación:**	220-240V 50/60Hz
Horas de vida led:	60.000 L90 (Ta=25ºC)	**Equipo:**	Regulable DALI
Pled:	7W		

Tolerancia del flujo de salida +/- 10%

Opciones Personalizables:

HANCE

HS1SR10SS930DBW **HANCE SEMIREC 1000 WW SSP DALI BK/WH.**

DATOS FOTOMÉTRICOS :

HS1SR10SS930DBW

η = 99%

Imax = 18343 cd/klm

UTE:

CIE: 102 100 100 100 99

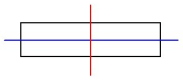

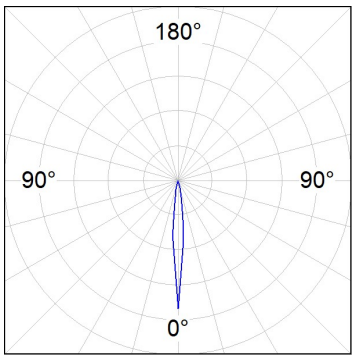

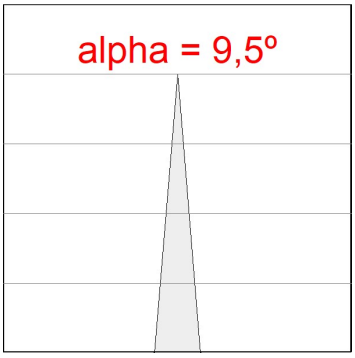

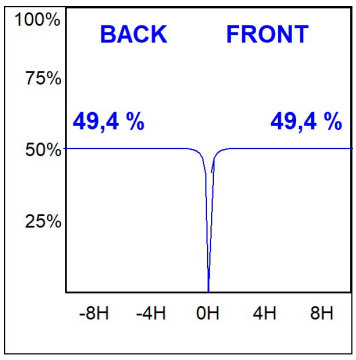

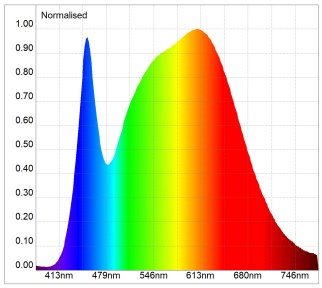

Melanopic Lux Ratio: 0.735

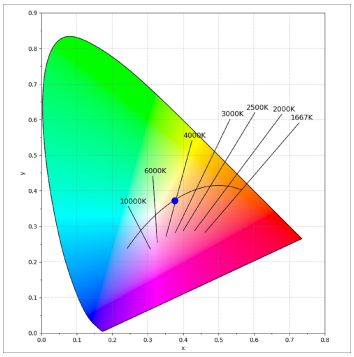

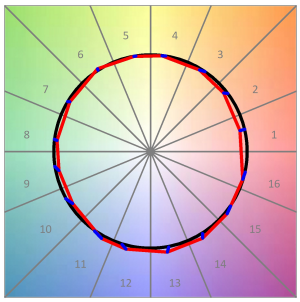

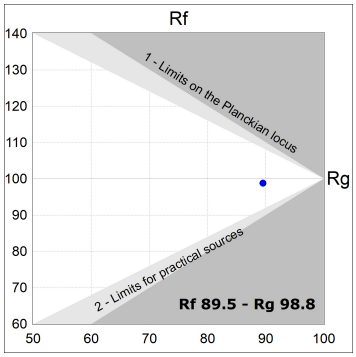

LAMP se reserva el derecho de modificar las especificaciones técnicas de sus productos, que sirvan para su mejora o correspondan a variaciones de las disposiciones legales. Para comprobar la información actualizada visite nuestra página web www.lamp.es

Datos según los reglamentos 2019/2020/UE y 2019/2015/UE

ACCESORIOS :

Óptico

Cód. producto:	Descripción:
HSCU50	HANCE 1000/2000 ACC. CUTTING BEAM

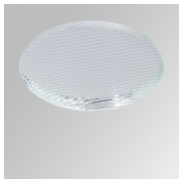

Cód. producto:	Descripción:
HSEL50	HANCE 1000/2000 ACC. ELIPTICAL LENS

Cód. producto:	Descripción:
HSRI65C	HANCE 1000/2000 ACC. RING DECO CO.

Cód. producto:	Descripción:
HSRI65M	HANCE 1000/2000 ACC. RING DECO MET.

Cód. producto:	Descripción:
HSRI65W	HANCE 1000/2000 ACC. RING DECO WH.

Cód. producto:	Descripción:
HSSL50	HANCE 1000/2000 ACC. SOFT LENS

LAMP se reserva el derecho de modificar las especificaciones técnicas de sus productos, que sirvan para su mejora o correspondan a variaciones de las disposiciones legales. Para comprobar la información actualizada visite nuestra página web www.lamp.es

Datos según los reglamentos 2019/2020/UE y 2019/2015/UE