Ficha técnica de producto

# HANCE

**HS1SF20SS940NBB**

## HANCE SUR 2000 NW SSP BK/BK.

### Descripción:

Proyector para superficie multidireccional modelo HANCE SUR 2000 NW SSP BK/BK. de la marca LAMP. Cuerpo fabricado en inyección de aluminio pintado en color negro texturizado. Disipación pasiva para una correcta gestión térmica. Modelo para LED COB, con temperatura de color blanco neutro y equipo electrónico incorporado. Reflector de aluminio de alta pureza Superspot. Clase de aislamiento I.

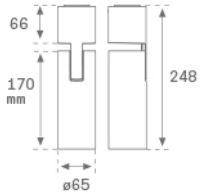


**Acabado:** Negro texturizado RAL 9011

**Peso:** 620 g

**Instalación:** Superficie

### CARACTERÍSTICAS TÉCNICAS:

| | | | |
|---|---|---|---|
| **Flujo de salida:** | 737 lm | **K:** | 4000 |
| **Plum:** | 13,9W | **IRC:** | 90 |
| **Eficacia:** | 53 lm/w | **MacAdam:** | 3 |
| **Fuente de Luz:** | HIGH POWER LED | **Alimentación:** | 220-240V 50/60Hz |
| **Horas de vida led:** | 50.000 L80 (Ta=25ºC) | **Equipo:** | Electrónico |
| **Pled:** | 13W | | |

***Tolerancia del flujo de salida +/- 10%***

### Opciones Personalizables:

# HANCE

**HS1SF20SS940NBB** **HANCE SUR 2000 NW SSP BK/BK.**

## DATOS FOTOMÉTRICOS :

HS1SF20SS940NBB

η = 99%

Imax = 19026 cd/klm

UTE:

CIE: 103 100 100 100 99

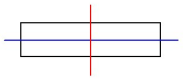

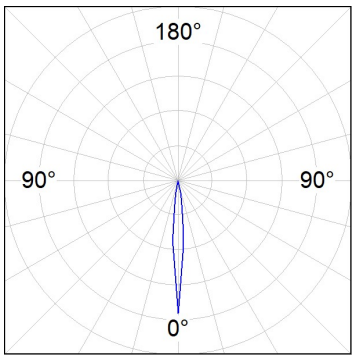


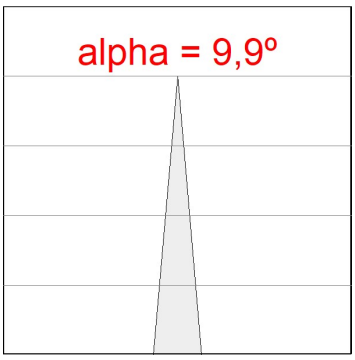


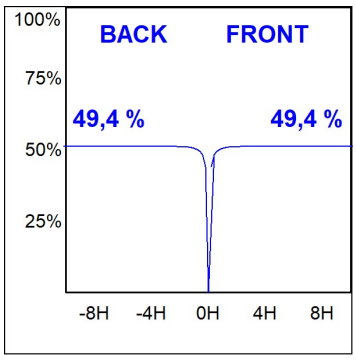


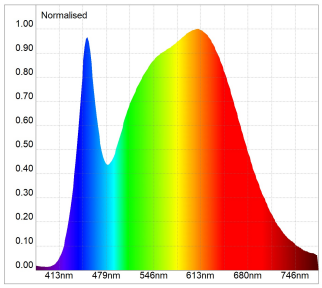


**Melanopic Lux Ratio: 0.735**

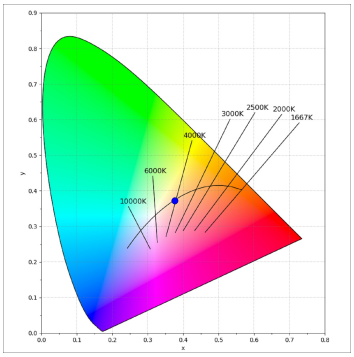


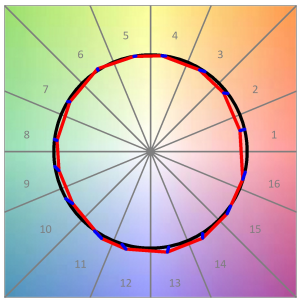

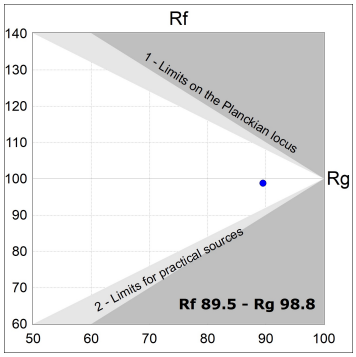




LAMP se reserva el derecho de modificar las especificaciones técnicas de sus productos, que sirvan para su mejora o correspondan a variaciones de las disposiciones legales. Para comprobar la información actualizada visite nuestra página web www.lamp.es



Datos según los reglamentos 2019/2020/UE y 2019/2015/UE

## ACCESORIOS :

### Óptico

| Cód. producto: | Descripción: |
|---|---|
| HSCU50 | HANCE 1000/2000 ACC. CUTTING BEAM |

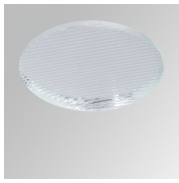

| Cód. producto: | Descripción: |
|---|---|
| HSEL50 | HANCE 1000/2000 ACC. ELIPTICAL LENS |

| Cód. producto: | Descripción: |
|---|---|
| HSRI65C | HANCE 1000/2000 ACC. RING DECO CO. |

| Cód. producto: | Descripción: |
|---|---|
| HSRI65M | HANCE 1000/2000 ACC. RING DECO MET. |

| Cód. producto: | Descripción: |
|---|---|
| HSRI65W | HANCE 1000/2000 ACC. RING DECO WH. |

| Cód. producto: | Descripción: |
|---|---|
| HSSL50 | HANCE 1000/2000 ACC. SOFT LENS |



LAMP se reserva el derecho de modificar las especificaciones técnicas de sus productos, que sirvan para su mejora o correspondan a variaciones de las disposiciones legales. Para comprobar la información actualizada visite nuestra página web www.lamp.es

Datos según los reglamentos 2019/2020/UE y 2019/2015/UE