Fiche technique du produit

HANCE DOWNLIGHT

HD2SR30SP940DW

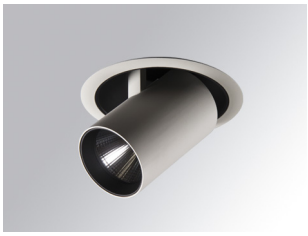

HANCE G2 DOWN SEMIREC 3000 9NW SP DA WH

Description:

Downlight semi-encastré multidirectionnel modèle HANCE G2 DOWN SEMIREC 3000 de la marque LAMP. Il permet une rotation de 355º et une inclinaison jusqu'à 85º. Corps et cadre en aluminium injecté pour une bonne gestion thermique. Anneau anti-éblouissement en polycarbonate noir moulé par injection. Réflecteur en polycarbonate.spot 20º. Modèle avec LED COB, avec une température de couleur 4000K et IRC90. Équipement électronique DALI incorporé. Avec niveau de protection IP20, IK07. Classe d'isolation II. Durée de vie: 72.000 L80B10 (Ta=25ºC). Finitions disponibles: blanc texturé et noir texturé.

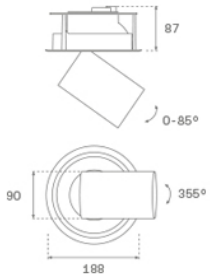

Finition: Blanc texturisé RAL 9010

Installation: Encastré

SPÉCIFICATIONS TECHNIQUES:

Flux lumineux:	2.911 lm	**ºK :**	4000
Plum:	28,3W	**IRC :**	90
Efficacité:	102,9 lm/w	**R9 :**	64
UGR:	<19	**MacAdam:**	3
Type:	COB	**Alimentation:**	220-240V 50/60Hz
Durée de vie LED:	72.000 L80B10 (Ta=25ºC)	**Équipement:**	Réglable DALI
Puissance:	25W		

Tolérance de flux lumineux +/- 10%

OPTIONS PERSONNALISABLES:

HANCE DOWNLIGHT

HD2SR30SP940DW **HANCE G2 DOWN SEMIREC 3000 9NW SP DA WH**

DONNÉES PHOTOMÉTRIQUES :

HD2SR30SP940DW

η = 100%

Imax = 5192 cd/klm

UTE:

CIE: 102 100 100 100 100

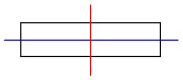

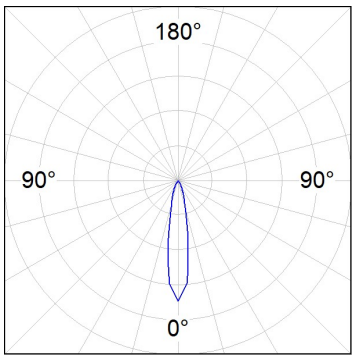

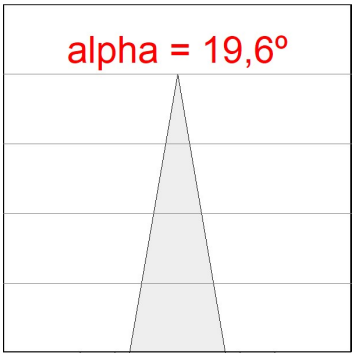

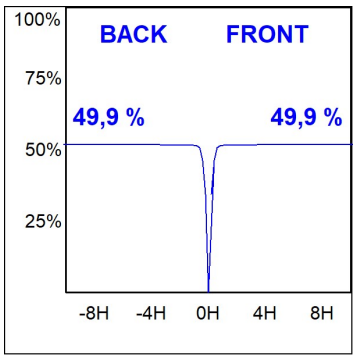

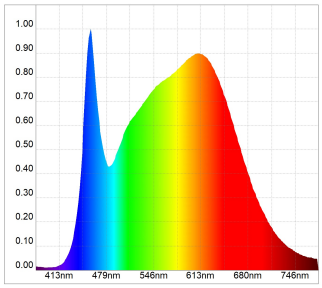

Melanopic Lux Ratio: 0.764

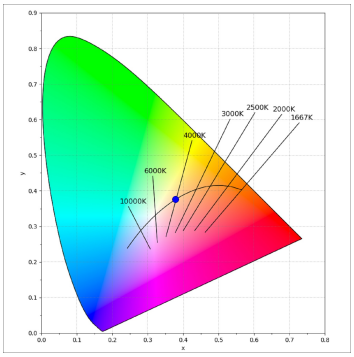

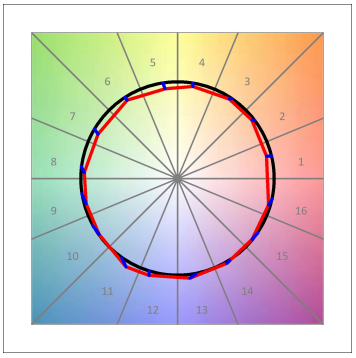

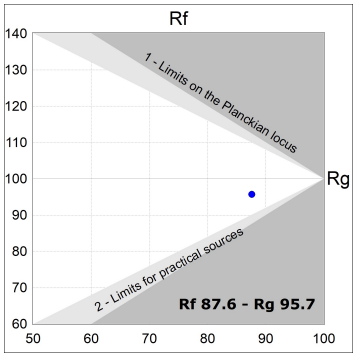

LAMP se réserve le droit de modifier les spécifications techniques de leurs produits, qui sont utilisés en vue de leur amélioration ou à des changements dans les lois. Pour consulter les actualisations, visitez notre site web www.lamp.es

Données selon les réglementations 2019/2020/UE et 2019/2015/UE

ACCESSOIRES :

Optique

Code produit:	Description:
HS2HO75	HANCE G2 3000/4000 ACC. HONEYCOMB GRILLE

Code produit:	Description:
HS2RI90C	HANCE G2 3000/4000 ACC. RING DECO CO.

Code produit:	Description:
HS2RI90M	HANCE G2 3000/4000 ACC. RING DECO MET.

Code produit:	Description:
HS2RI90W	HANCE G2 3000/4000 ACC. RING DECO WH.

Code produit:	Description:
HS2TR75	HANCE G2 3000/4000 ACC. DIF TRANS

LAMP se réserve le droit de modifier les spécifications techniques de leurs produits, qui sont utilisés en vue de leur amélioration ou à des changements dans les lois. Pour consulter les actualisations, visitez notre site web www.lamp.es

Données selon les réglementations 2019/2020/UE et 2019/2015/UE