Fiche technique du produit

# HANCE DOWNLIGHT

**HD2SR10FL840NW**

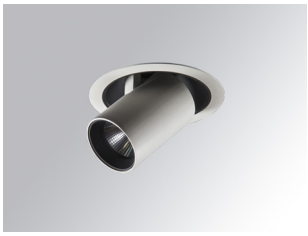

## HANCE G2 DOWN SEMIREC 1000 NW FL WH

### Description:

Downlight semi-encastré multidirectionnel modèle HANCE G2 DOWN SEMIREC 1000 de la marque LAMP. Il permet une rotation de 355º et une inclinaison jusqu'à 85º. Corps et cadre en aluminium injecté pour une bonne gestion thermique. Anneau anti-éblouissement en polycarbonate noir moulé par injection. Réflecteur en polycarbonate.flood 35º. Modèle avec LED COB, avec une température de couleur 4000K et IRC80. Équipement électronique ON OFF incorporé. Avec niveau de protection IP20, IK07. Classe d'isolation II. Durée de vie: 78.000 L80B10 (Ta=25ºC). Finitions disponibles: blanc texturé et noir texturé.

**Finition:** Blanc texturisé RAL 9010

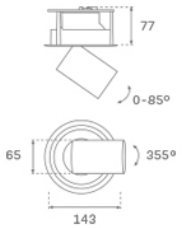


**Installation:** Encastré

### SPÉCIFICATIONS TECHNIQUES:

| | | | |
|---|---|---|---|
| **Flux lumineux:** | 1.071 lm | **ºK :** | 4000 |
| **Plum:** | 8,6W | **IRC :** | 80 |
| **Efficacité:** | 124,5 lm/w | **R9 :** | 66 |
| **UGR:** | <19 | **MacAdam:** | 3 |
| **Type:** | COB | **Alimentation:** | 220-240V 50/60Hz |
| **Durée de vie LED:** | 78.000 L80B10 (Ta=25ºC) | **Équipement:** | Électronique |
| **Puissance:** | 7W | | |

***Tolérance de flux lumineux +/- 10%***

### OPTIONS PERSONNALISABLES:

# HANCE DOWNLIGHT

**HD2SR10FL840NW** **HANCE G2 DOWN SEMIREC 1000 NW FL WH**

**DONNÉES PHOTOMÉTRIQUES :**

HD2SR10FL840NW

η = 100%

Imax = 2218 cd/klm

UTE:

CIE: 100 100 100 100 100

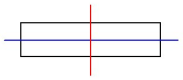

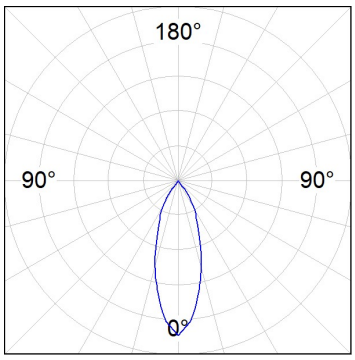


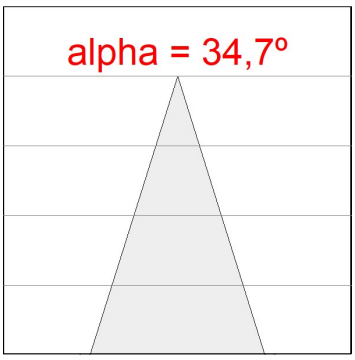


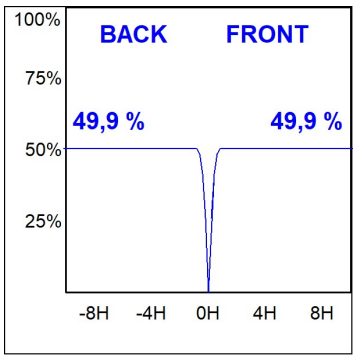




LAMP se réserve le droit de modifier les spécifications techniques de leurs produits, qui sont utilisés en vue de leur amélioration ou à des changements dans les lois. Pour consulter les actualisations, visitez notre site web www.lamp.es



Données selon les réglementations 2019/2020/UE et 2019/2015/UE

# HANCE DOWNLIGHT

## ACCESSOIRES :

### Optique

**Code produit:** HSCU50

**Description:** HANCE 1000/2000 ACC. CUTTING BEAM

**Code produit:** HSHO50

**Description:** HANCE 1000/2000 ACC. HONEYCOMB GRILLE

**Code produit:** HSRI65B

**Description:** HANCE 1000/2000 ACC. RING DECO BK.

**Code produit:** HSRI65C

**Description:** HANCE 1000/2000 ACC. RING DECO CO.

**Code produit:** HSRI65M

**Description:** HANCE 1000/2000 ACC. RING DECO MET.

**Code produit:** HSRI65W

**Description:** HANCE 1000/2000 ACC. RING DECO WH.

**Code produit:** HSTR50

**Description:** HANCE 1000/2000 ACC. DIF TRANS



LAMP se réserve le droit de modifier les spécifications techniques de leurs produits, qui sont utilisés en vue de leur amélioration ou à des changements dans les lois. Pour consulter les actualisations, visitez notre site web www.lamp.es

Données selon les réglementations 2019/2020/UE et 2019/2015/UE