Ficha técnica de producto

HANCE

HD1SR20SS930NBW

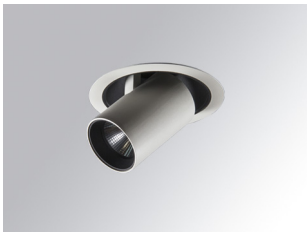

HANCE DOWN SEMIREC 2000 WW SSP WH.

Descripción:

Downlight semiempotrado multidireccional modelo HANCE DOWN SEMIREC 2000 WW SSP WH. de la marca LAMP. Cuerpo y marco fabricados en inyección de aluminio en blanco texturizado y aros embellecedores en inyección de policarbonato en negro. Disipación pasiva para una correcta gestión térmica. Modelo con LED HI-POWER con una temperatura de color blanco cálido y equipo electrónico incorporado. Con óptica Superspot. Permite un giro de 355º y una inclinación de hasta 85º. Clase de aislamiento II.

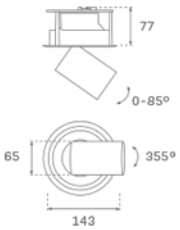

Acabado: Blanco texturizado RAL 9010

Peso: 790 g

Instalación: Empotrado

CARACTERÍSTICAS TÉCNICAS:

Flujo de salida:	652 lm	**K:**	3000
Plum:	13,9W	**IRC:**	90
Eficacia:	46,8 lm/w	**MacAdam:**	3
Fuente de Luz:	HIGH POWER LED	**Alimentación:**	220-240V 50/60Hz
Horas de vida led:	50.000 L70 (Ta=25ºC)	**Equipo:**	Electrónico
Pled:	13W		

Tolerancia del flujo de salida +/- 10%

Opciones Personalizables:

HANCE

HD1SR20SS930NBW **HANCE DOWN SEMIREC 2000 WW SSP WH.**

DATOS FOTOMÉTRICOS :

HD1SR20SS930NBW

η = 99%

Imax = 20858 cd/klm

UTE:

CIE: 103 100 100 100 99

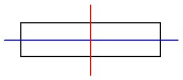

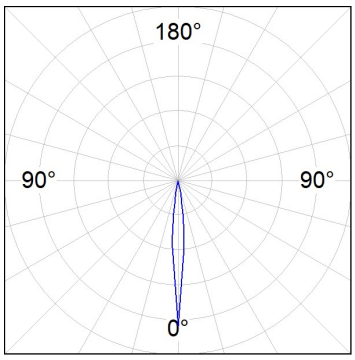

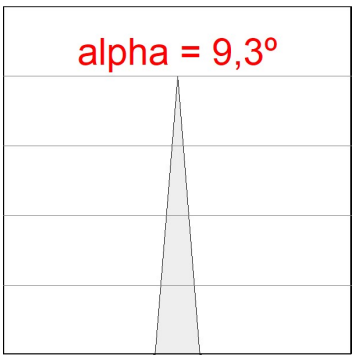

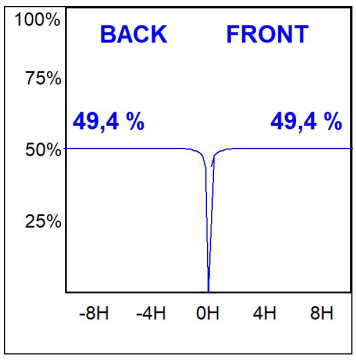

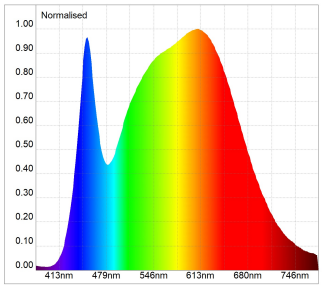

Melanopic Lux Ratio: 0.735

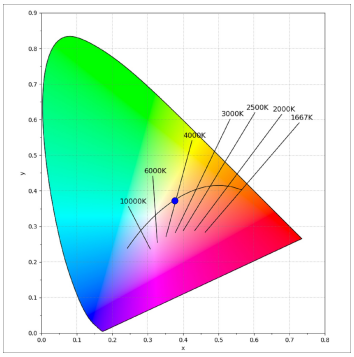

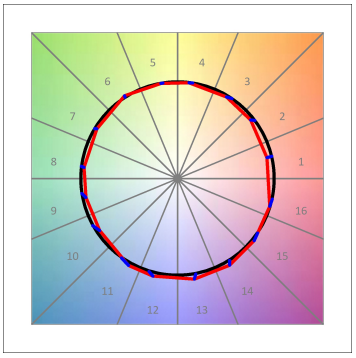

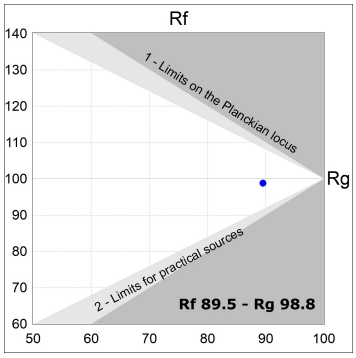

LAMP se reserva el derecho de modificar las especificaciones técnicas de sus productos, que sirvan para su mejora o correspondan a variaciones de las disposiciones legales. Para comprobar la información actualizada visite nuestra página web www.lamp.es

Datos según los reglamentos 2019/2020/UE y 2019/2015/UE

ACCESORIOS :

Óptico

Cód. producto:	Descripción:
HSCU50	HANCE 1000/2000 ACC. CUTTING BEAM

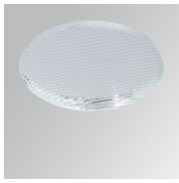

Cód. producto:	Descripción:
HSEL50	HANCE 1000/2000 ACC. ELIPTICAL LENS

Cód. producto:	Descripción:
HSRI65C	HANCE 1000/2000 ACC. RING DECO CO.

Cód. producto:	Descripción:
HSRI65M	HANCE 1000/2000 ACC. RING DECO MET.

Cód. producto:	Descripción:
HSRI65W	HANCE 1000/2000 ACC. RING DECO WH.

Cód. producto:	Descripción:
HSSL50	HANCE 1000/2000 ACC. SOFT LENS

LAMP se reserva el derecho de modificar las especificaciones técnicas de sus productos, que sirvan para su mejora o correspondan a variaciones de las disposiciones legales. Para comprobar la información actualizada visite nuestra página web www.lamp.es

Datos según los reglamentos 2019/2020/UE y 2019/2015/UE