Ficha técnica de producto

FIL 70 TECH

F71SF200HOTA830DG

FIL 70 TECH ASYM SUS 2M 6400 WW DA GR

Descripción:

Estructura para suspender o adosar modelo FIL 70 TECH ASYM SUS 2M 6400 WW DA GR., de la marca LAMP. Fabricada en extrusión de aluminio lacado en color gris satinado. Modelo para LED MID-POWER, con temperatura de color blanco cálido y equipo electrónico incorporado DALI. Clase de aislamiento I. Declaración Ambiental de Producto - DAP (EPD®) disponible, según norma UNE-EN ISO 9001:2015 y UNE-EN ISO 14001:2015.

Acabado: Gris satinado

Dimensiones: 2.000 x 70 x 70 mm **Peso:** 4.616 g

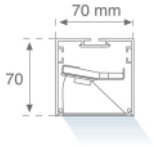

Instalación: Suspendido

CARACTERÍSTICAS TÉCNICAS:

Flujo de salida:	4.064 lm	**K:**	3000
Plum:	44,7W	**IRC:**	80
Eficacia:	90,9 lm/w	**MacAdam:**	3
UGR:	<19	**Alimentación:**	220-240V 50/60Hz
Fuente de Luz:	MID POWER LED	**Equipo:**	Regulable DALI
Horas de vida led:	50.000 L80 B10 (Ta=25ºC)		
Pled:	42W		

Tolerancia del flujo de salida +/- 10%

Opciones Personalizables:

ACCESORIOS :

Montaje

Cód. producto:	Descripción:
ELWRST	ACC. ELECTROSTATICS WRIST STRAP

Cód. producto:	Descripción:
F7COSUX/MMG	FIL 70 ACC. COVER X/MM GR.
F7COSUX/MMW	FIL 70 ACC. COVER X/MM WH.
F7PRSUX/MMG	FIL 70 ACC. SUS PROFILE X/MM GR.
F7PRSUX/MMW	FIL 70 ACC. SUS PROFILE X/MM WH.

Cód. producto:	Descripción:
F7JO	ACC. INTM JOINT

Cód. producto:	Descripción:
F7SUECG	FIL 70 ACC. SUS END COVER PC GR.
F7SUECW	FIL 70 ACC. SUS END COVER PC WH.

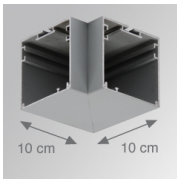

Cód. producto:	Descripción:
F7TESUHCG	FIL 70 TECH ACC. SUS 90º CORNER GR.
F7TESUHCW	FIL 70 TECH ACC. SUS 90º CORNER WH.

ACCESORIOS :

Suspensión

Cód. producto:	Descripción:
SFRG41G	ACC. SUR FIXING NK.
SFRG41W	ACC. SUR FIXING WH.

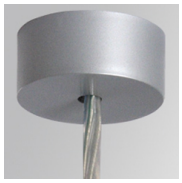

Cód. producto:	Descripción:
SUCA4000DG	ACC. ELEC 5P SUSP GR.
SUCA4000NG	ACC. ELEC 3P SUSP GR.

Cód. producto:	Descripción:
SUCA4000DW	ACC. ELEC 5P SUSP WH.
SUCA4000NW	ACC. ELEC 3P SUSP WH.

Cód. producto:	Descripción:
SUCAEMDEG	ACC. ELECMEC SUR FIXING GR.

Cód. producto:	Descripción:
SUCAEMDEW	ACC. ELECMEC SUR FIXING WH.

Cód. producto:	Descripción:
SUCAEMFA1000NG	ACC. ELECMEC QUICK SUSP 1M GR.
SUCAEMFA4000NG	ACC. ELECMEC QUICK SUSP 4M GR.

Cód. producto:	Descripción:
SUCAEMFA1000NW	ACC. ELECMEC QUICK SUSP 1M WH.
SUCAEMFA4000NW	ACC. ELECMEC QUICK SUSP 4M WH.

Cód. producto:	Descripción:
SUCARG0100G	ACC. ELECMEC RIGID SUSP 100MM GR.
SUCARG0250G	ACC. ELECMEC RIGID SUSP 250MM GR.
SUCARG0500G	ACC. ELECMEC RIGID SUSP 500MM GR.
SUCARG1000G	ACC. ELECMEC RIGID SUSP 1000MM GR.

Cód. producto:	Descripción:
SUCARG0100W	ACC. ELECMEC RIGID SUSP 100MM WH.
SUCARG0250W	ACC. ELECMEC RIGID SUSP 250MM WH.
SUCARG0500W	ACC. ELECMEC RIGID SUSP 500MM WH.
SUCARG1000W	ACC. ELECMEC RIGID SUSP 1000MM WH.

Cód. producto:	Descripción:
SUCAWI1000DG	ACC. ELECMEC QUICK SUSP 1M 5P GR.
SUCAWI4000DG	ACC. ELECMEC QUICK SUSP 4M 5P GR.

FIL 70 TECH

Cód. producto:	Descripción:
SUCAWI1000DW	ACC. ELECMEC QUICK SUSP 1M 5P WH.
SUCAWI4000DW	ACC. ELECMEC QUICK SUSP 4M 5P WH.

Cód. producto:	Descripción:
SURG0100W	ACC. RIGID SUSP 100MM WH.
SURG0250W	ACC. RIGID SUSP 250MM WH.
SURG0500W	ACC. RIGID SUSP 500MM WH.
SURG1000W	ACC. RIGID SUSP 1000MM WH.

Cód. producto:	Descripción:
SURGJO41W	ACC. RIGID SUSP FIXING JOINT WH.

Cód. producto:	Descripción:
SUWIDE1000G	ACC. QUICK STEEL CABLE 1M NK.
SUWIDE4000G	ACC. QUICK STEEL CABLE 4M NK.

ACCESORIOS :

Soporte

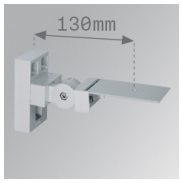

Cód. producto:	Descripción:
ARRO13G	ACC. ADJ WALL ARM GR.

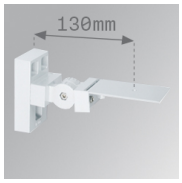

Cód. producto:	Descripción:
ARRO13W	ACC. ADJ WALL ARM WH.

Cód. producto:	Descripción:
ARROEX40G	ACC. ADJ EXTEN WALL ARM GR.

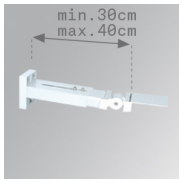

Cód. producto:	Descripción:
ARROEX40W	ACC. ADJ EXTEN WALL ARM WH.

LAMP se reserva el derecho de modificar las especificaciones técnicas de sus productos, que sirvan para su mejora o correspondan a variaciones de las disposiciones legales. Para comprobar la información actualizada visite nuestra página web www.lamp.es

Datos según los reglamentos 2019/2020/UE y 2019/2015/UE

FIL 70 TECH

Cód. producto:	Descripción:
F5FX75G	ACC. WALL BRACKET 75MM GR.
F5FX75W	ACC. WALL BRACKET 75MM WH.

LAMP se reserva el derecho de modificar las especificaciones técnicas de sus productos, que sirvan para su mejora o correspondan a variaciones de las disposiciones legales. Para comprobar la información actualizada visite nuestra página web www.lamp.es

Datos según los reglamentos 2019/2020/UE y 2019/2015/UE