**Fiche technique du produit**

# FIL 70

**F71SF170HOOP830DG**

## FIL 70 OPAL SUS 6600 WW DALI GR.

### Description:

Luminaire saillie pour suspendre ou fixation plafond modèle FIL 70 OPAL SUS 6600 WW DALI GR., de la marque LAMP. Fabriqué en extrusion d'aluminium peint en gris satiné avec diffuseur polycarbonate opal. Modèle avec LED MID-POWER, avec température de couleur blanc chaud et équipement électronique DALI incorporé. Avec niveau de protection IP43, IK06. Classe d'isolation I. Groupe de sécurité Photobiologique 0. Déclaration environnementale de produit - EPD® disponible, conformément aux normes UNE-EN ISO 9001:2015 et UNE-EN ISO 14001:2015.

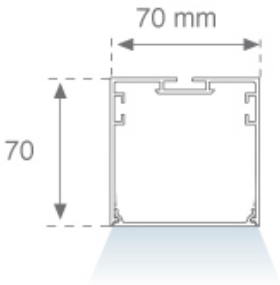


**Finition:** Gris satiné

**Dimensions:** 1.743 x 70 x 70 mm **Poids:** 4.094 g

**Installation:** Suspendu

### SPÉCIFICATIONS TECHNIQUES:

| | | | |
|---|---|---|---|
| **Flux lumineux:** | 5.055 lm | **ºK :** | 3000 |
| **Plum:** | 45,8W | **IRC :** | 80 |
| **Efficacité:** | 110,4 lm/w | **MacAdam:** | 3 |
| **Type:** | MID POWER LED | **Alimentation:** | 220-240V 50/60Hz |
| **Durée de vie LED:** | 50.000 L80 B10 (Ta=25ºC) | **Équipement:** | Réglable DALI |
| **Puissance:** | 41W | | |

***Tolérance de flux lumineux +/- 10%***

### OPTIONS PERSONNALISABLES:

# FIL 70

**F71SF170HOOP830DG** **FIL 70 OPAL SUS 6600 WW DALI GR.**

**DONNÉES PHOTOMÉTRIQUES :**

4741573

η = 100%

Imax = 368 cd/klm

UTE: 1,00E + 0,00T

CIE: 48 79 96 100 100

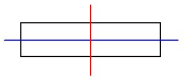

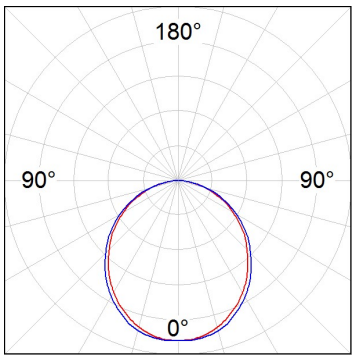


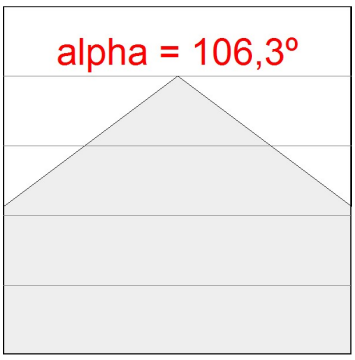




LAMP se réserve le droit de modifier les spécifications techniques de leurs produits, qui sont utilisés en vue de leur amélioration ou à des changements dans les lois. Pour consulter les actualisations, visitez notre site web www.lamp.es



Données selon les réglementations 2019/2020/UE et 2019/2015/UE

## ACCESSOIRES :

### Montage

| Code produit: | Description: |
|---|---|
| ELWRST | ACC. ELECTROSTATICS WRIST STRAP |

| Code produit: | Description: |
|---|---|
| F7COSUX/MMG | FIL 70 ACC. COVER X/MM GR. |
| F7COSUX/MMW | FIL 70 ACC. COVER X/MM WH. |
| F7PRSUX/MMG | FIL 70 ACC. SUS PROFILE X/MM GR. |
| F7PRSUX/MMW | FIL 70 ACC. SUS PROFILE X/MM WH. |

| Code produit: | Description: |
|---|---|
| F7JO | ACC. INTM JOINT |

| Code produit: | Description: |
|---|---|
| F7SFVCG | FIL 70 ACC. 90º WALL CORNER GR. |
| F7SFVCW | FIL 70 ACC. 90º WALL CORNER WH. |

| Code produit: | Description: |
|---|---|
| F7SUECG | FIL 70 ACC. SUS END COVER PC GR. |
| F7SUECW | FIL 70 ACC. SUS END COVER PC WH. |

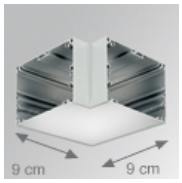


| Code produit: | Description: |
|---|---|
| F7SUHCG | FIL 70 ACC. SUS 90º CORNER GR. |
| F7SUHCW | FIL 70 ACC. SUS 90º CORNER WH. |

## ACCESSOIRES :

### Suspension

| Code produit: | Description: |
|---|---|
| SFRG41G | ACC. SUR FIXING NK. |
| SFRG41W | ACC. SUR FIXING WH. |

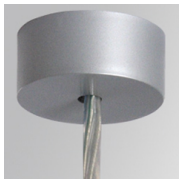

| Code produit: | Description: |
|---|---|
| SUCA4000DG | ACC. ELEC 5P SUSP GR. |
| SUCA4000NG | ACC. ELEC 3P SUSP GR. |

| Code produit: | Description: |
|---|---|
| SUCA4000DW | ACC. ELEC 5P SUSP WH. |
| SUCA4000NW | ACC. ELEC 3P SUSP WH. |

| Code produit: | Description: |
|---|---|
| SUCAEMDEG | ACC. ELECMEC SUR FIXING GR. |

| Code produit: | Description: |
|---|---|
| SUCAEMDEW | ACC. ELECMEC SUR FIXING WH. |

| Code produit: | Description: |
|---|---|
| SUCAEMFA1000NG | ACC. ELECMEC QUICK SUSP 1M GR. |
| SUCAEMFA4000NG | ACC. ELECMEC QUICK SUSP 4M GR. |

| Code produit: | Description: |
|---|---|
| SUCAEMFA1000NW | ACC. ELECMEC QUICK SUSP 1M WH. |
| SUCAEMFA4000NW | ACC. ELECMEC QUICK SUSP 4M WH. |

| Code produit: | Description: |
|---|---|
| SUCARG0100G | ACC. ELECMEC RIGID SUSP 100MM GR. |
| SUCARG0250G | ACC. ELECMEC RIGID SUSP 250MM GR. |
| SUCARG0500G | ACC. ELECMEC RIGID SUSP 500MM GR. |
| SUCARG1000G | ACC. ELECMEC RIGID SUSP 1000MM GR. |

| Code produit: | Description: |
|---|---|
| SUCARG0100W | ACC. ELECMEC RIGID SUSP 100MM WH. |
| SUCARG0250W | ACC. ELECMEC RIGID SUSP 250MM WH. |
| SUCARG0500W | ACC. ELECMEC RIGID SUSP 500MM WH. |
| SUCARG1000W | ACC. ELECMEC RIGID SUSP 1000MM WH. |

| Code produit: | Description: |
|---|---|
| SUCAWI1000DG | ACC. ELECMEC QUICK SUSP 1M 5P GR. |
| SUCAWI4000DG | ACC. ELECMEC QUICK SUSP 4M 5P GR. |

# FIL 70

| Code produit: | Description: |
|---|---|
| SUCAWI1000DW | ACC. ELECMEC QUICK SUSP 1M 5P WH. |
| SUCAWI4000DW | ACC. ELECMEC QUICK SUSP 4M 5P WH. |

| Code produit: | Description: |
|---|---|
| SURG0100W | ACC. RIGID SUSP 100MM WH. |
| SURG0250W | ACC. RIGID SUSP 250MM WH. |
| SURG0500W | ACC. RIGID SUSP 500MM WH. |
| SURG1000W | ACC. RIGID SUSP 1000MM WH. |

| Code produit: | Description: |
|---|---|
| SURGJO41W | ACC. RIGID SUSP FIXING JOINT WH. |

| Code produit: | Description: |
|---|---|
| SUWIDE1000G | ACC. QUICK STEEL CABLE 1M NK. |
| SUWIDE4000G | ACC. QUICK STEEL CABLE 4M NK. |

## ACCESSOIRES :

### Support

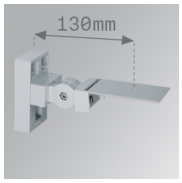


| Code produit: | Description: |
|---|---|
| ARRO13G | ACC. ADJ WALL ARM GR. |

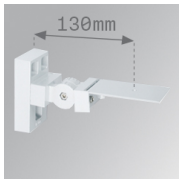


| Code produit: | Description: |
|---|---|
| ARRO13W | ACC. ADJ WALL ARM WH. |

| Code produit: | Description: |
|---|---|
| ARROEX40G | ACC. ADJ EXTEN WALL ARM GR. |

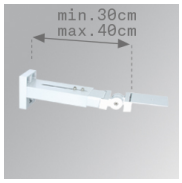


| Code produit: | Description: |
|---|---|
| ARROEX40W | ACC. ADJ EXTEN WALL ARM WH. |



LAMP se réserve le droit de modifier les spécifications techniques de leurs produits, qui sont utilisés en vue de leur amélioration ou à des changements dans les lois. Pour consulter les actualisations, visitez notre site web www.lamp.es

Données selon les réglementations 2019/2020/UE et 2019/2015/UE

# FIL 70

| Code produit: | Description: |
|---|---|
| F5FX75G | ACC. WALL BRACKET 75MM GR. |
| F5FX75W | ACC. WALL BRACKET 75MM WH. |

## ACCESSOIRES :

### Optique

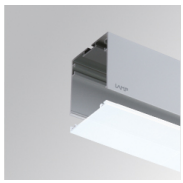

| Code produit: | Description: |
|---|---|
| F7DIX/MMOP | FIL 70 ACC. OPAL DIFFUSER X/MM |



LAMP se réserve le droit de modifier les spécifications techniques de leurs produits, qui sont utilisés en vue de leur amélioration ou à des changements dans les lois. Pour consulter les actualisations, visitez notre site web www.lamp.es

Données selon les réglementations 2019/2020/UE et 2019/2015/UE

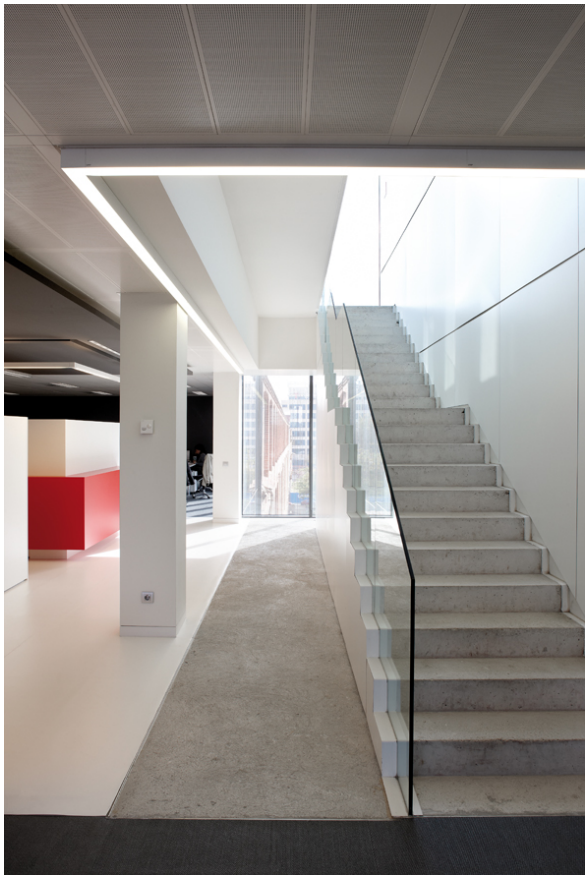



LAMP se réserve le droit de modifier les spécifications techniques de leurs produits, qui sont utilisés en vue de leur amélioration ou à des changements dans les lois. Pour consulter les actualisations, visitez notre site web www.lamp.es

Données selon les réglementations 2019/2020/UE et 2019/2015/UE