Ficha técnica de producto

FIL 70

F71SF120LOOP830NW

FIL 70 OPAL SUS 2600 WW WH.

Descripción:

Luminaria de superficie para suspender o adosar modelo FIL 70 OPAL SUS 2600 WW WH. de la marca LAMP. Fabricada en extrusión de aluminio pintado en color blanco mate con difusor de policarbonato opal. Modelo para LED MID-POWER, con temperatura de color blanco cálido y equipo electrónico incorporado. Con un grado de protección IP43, IK06. Clase de aislamiento I. Seguridad fotobiológica grupo 0. Declaración Ambiental de Producto - DAP (EPD®) disponible, según norma UNE-EN ISO 9001:2015 y UNE-EN ISO 14001:2015.

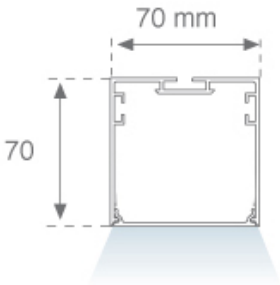

Acabado: Blanco mate RAL 9010

Dimensiones: 1.162 x 70 x 70 mm **Peso:** 2.536 g

Instalación: Superficie

CARACTERÍSTICAS TÉCNICAS:

Flujo de salida:	1.992 lm	**K:**	3000
Plum:	19,2W	**IRC:**	80
Eficacia:	103,8 lm/w	**MacAdam:**	3
Fuente de Luz:	MID POWER LED	**Alimentación:**	220-240V 50/60Hz
Horas de vida led:	60.000 L80 B10 (Ta=25ºC)	**Equipo:**	Electrónico
Pled:	17W		

Tolerancia del flujo de salida +/- 10%

Opciones Personalizables:

FIL 70

F71SF120LOOP830NW **FIL 70 OPAL SUS 2600 WW WH.**

DATOS FOTOMÉTRICOS :

4741480

η = 100%

Imax = 368 cd/klm

UTE: 1,00E + 0,00T

CIE: 48 79 96 100 100

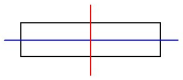

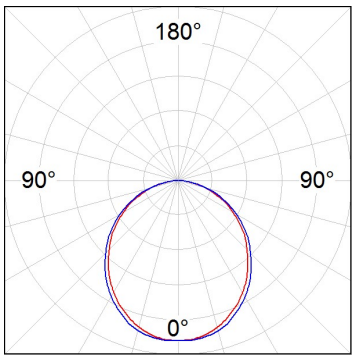

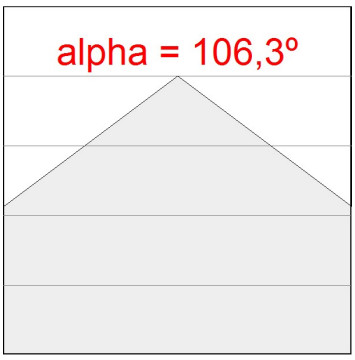

LAMP se reserva el derecho de modificar las especificaciones técnicas de sus productos, que sirvan para su mejora o correspondan a variaciones de las disposiciones legales. Para comprobar la información actualizada visite nuestra página web www.lamp.es

Datos según los reglamentos 2019/2020/UE y 2019/2015/UE

ACCESORIOS :

Montaje

Cód. producto:	Descripción:
ELWRST	ACC. ELECTROSTATICS WRIST STRAP

Cód. producto:	Descripción:
F7COSUX/MMG	FIL 70 ACC. COVER X/MM GR.
F7COSUX/MMW	FIL 70 ACC. COVER X/MM WH.
F7PRSUX/MMG	FIL 70 ACC. SUS PROFILE X/MM GR.
F7PRSUX/MMW	FIL 70 ACC. SUS PROFILE X/MM WH.

Cód. producto:	Descripción:
F7JO	ACC. INTM JOINT

Cód. producto:	Descripción:
F7SFVCG	FIL 70 ACC. 90º WALL CORNER GR.
F7SFVCW	FIL 70 ACC. 90º WALL CORNER WH.

Cód. producto:	Descripción:
F7SUECG	FIL 70 ACC. SUS END COVER PC GR.
F7SUECW	FIL 70 ACC. SUS END COVER PC WH.

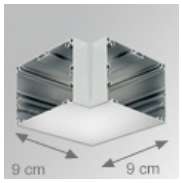

Cód. producto:	Descripción:
F7SUHCG	FIL 70 ACC. SUS 90º CORNER GR.
F7SUHCW	FIL 70 ACC. SUS 90º CORNER WH.

ACCESORIOS :

Suspensión

Cód. producto:	Descripción:
SFRG41G	ACC. SUR FIXING NK.
SFRG41W	ACC. SUR FIXING WH.

Cód. producto:	Descripción:
SUCA4000DW	ACC. ELEC 5P SUSP WH.
SUCA4000NW	ACC. ELEC 3P SUSP WH.

Cód. producto:	Descripción:
SUCAEMDEW	ACC. ELECMEC SUR FIXING WH.

Cód. producto:	Descripción:
SUCAEMFA1000NW	ACC. ELECMEC QUICK SUSP 1M WH.
SUCAEMFA4000NW	ACC. ELECMEC QUICK SUSP 4M WH.

Cód. producto:	Descripción:
SUCARG0100W	ACC. ELECMEC RIGID SUSP 100MM WH.
SUCARG0250W	ACC. ELECMEC RIGID SUSP 250MM WH.
SUCARG0500W	ACC. ELECMEC RIGID SUSP 500MM WH.
SUCARG1000W	ACC. ELECMEC RIGID SUSP 1000MM WH.

Cód. producto:	Descripción:
SUCAWI1000DG	ACC. ELECMEC QUICK SUSP 1M 5P GR.
SUCAWI4000DG	ACC. ELECMEC QUICK SUSP 4M 5P GR.

Cód. producto:	Descripción:
SUCAWI1000DW	ACC. ELECMEC QUICK SUSP 1M 5P WH.
SUCAWI4000DW	ACC. ELECMEC QUICK SUSP 4M 5P WH.

Cód. producto:	Descripción:
SURG0100W	ACC. RIGID SUSP 100MM WH.
SURG0250W	ACC. RIGID SUSP 250MM WH.
SURG0500W	ACC. RIGID SUSP 500MM WH.
SURG1000W	ACC. RIGID SUSP 1000MM WH.

Cód. producto:	Descripción:
SURGJO41W	ACC. RIGID SUSP FIXING JOINT WH.

Cód. producto:	Descripción:
SUWIDE1000G	ACC. QUICK STEEL CABLE 1M NK.
SUWIDE4000G	ACC. QUICK STEEL CABLE 4M NK.

ACCESORIOS :

Soporte

LAMP se reserva el derecho de modificar las especificaciones técnicas de sus productos, que sirvan para su mejora o correspondan a variaciones de las disposiciones legales. Para comprobar la información actualizada visite nuestra página web www.lamp.es

Datos según los reglamentos 2019/2020/UE y 2019/2015/UE

FIL 70

Cód. producto:	Descripción:
F5FX75W	ACC. WALL BRACKET 75MM WH.

ACCESORIOS :

Óptico

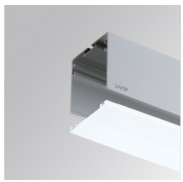

Cód. producto:	Descripción:
F7DIX/MMOP	FIL 70 ACC. OPAL DIFFUSER X/MM

LAMP se reserva el derecho de modificar las especificaciones técnicas de sus productos, que sirvan para su mejora o correspondan a variaciones de las disposiciones legales. Para comprobar la información actualizada visite nuestra página web www.lamp.es
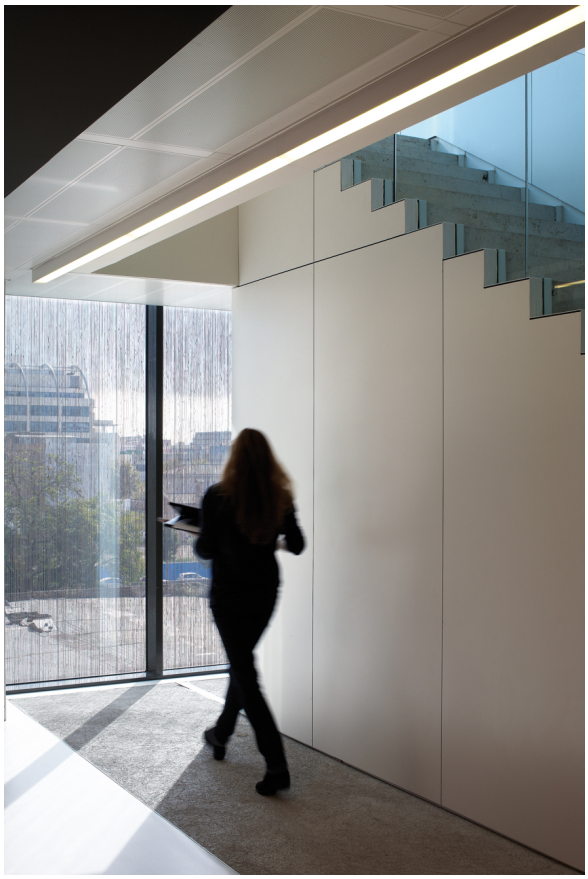
Datos según los reglamentos 2019/2020/UE y 2019/2015/UE