Fiche technique du produit

FIL 70

F71SF120LOOP830DW

FIL 70 OPAL SUS 2600 WW DALI WH.

Description:

Luminaire à suspendu ou adosser modèle FIL 70 OPAL SUS 2600 WW DALI WH. de la marque LAMP. Fabriqué en aluminium extrudé peint blanc mat avec diffuseur en polycarbonate opale. Model pour LED MID-POWER, avec température de couleur blanc chaud et équipement électronique DALI incorporé. Avec niveau de protection IP43, IK06. Classe d'isolation I. Groupe de sécurité Photobiologique 0. Déclaration environnementale de produit - EPD® disponible, conformément aux normes UNE-EN ISO 9001:2015 et UNE-EN ISO 14001:2015.

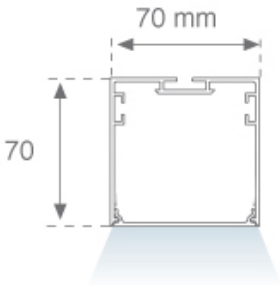

Finition: Blanc mat RAL 9010

Dimensions: 1.162 x 70 x 70 mm **Poids:** 2.536 g

Installation: Surface

SPÉCIFICATIONS TECHNIQUES:

Flux lumineux:	1.992 lm	**ºK :**	3000
Plum:	19,2W	**IRC :**	80
Efficacité:	103,8 lm/w	**MacAdam:**	3
Type:	MID POWER LED	**Alimentation:**	220-240V 50/60Hz
Durée de vie LED:	60.000 L80 B10 (Ta=25ºC)	**Équipement:**	Réglable DALI
Puissance:	17W		

Tolérance de flux lumineux +/- 10%

OPTIONS PERSONNALISABLES:

FIL 70

F71SF120LOOP830DW **FIL 70 OPAL SUS 2600 WW DALI WH.**

DONNÉES PHOTOMÉTRIQUES :

4741480

η = 100%

Imax = 368 cd/klm

UTE: 1,00E + 0,00T

CIE: 48 79 96 100 100

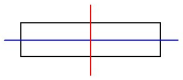

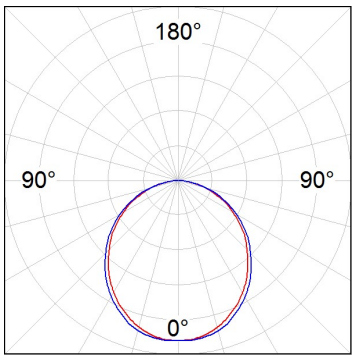

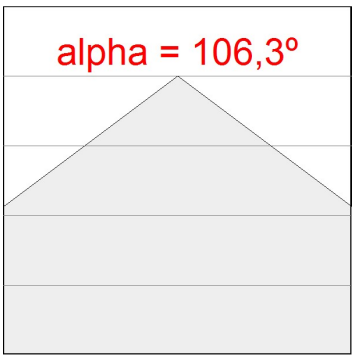

LAMP se réserve le droit de modifier les spécifications techniques de leurs produits, qui sont utilisés en vue de leur amélioration ou à des changements dans les lois. Pour consulter les actualisations, visitez notre site web www.lamp.es

Données selon les réglementations 2019/2020/UE et 2019/2015/UE

ACCESSOIRES :

Montage

Code produit:	Description:
ELWRST	ACC. ELECTROSTATICS WRIST STRAP

Code produit:	Description:
F7COSUX/MMG	FIL 70 ACC. COVER X/MM GR.
F7COSUX/MMW	FIL 70 ACC. COVER X/MM WH.
F7PRSUX/MMG	FIL 70 ACC. SUS PROFILE X/MM GR.
F7PRSUX/MMW	FIL 70 ACC. SUS PROFILE X/MM WH.

Code produit:	Description:
F7JO	ACC. INTM JOINT

Code produit:	Description:
F7SFVCG	FIL 70 ACC. 90º WALL CORNER GR.
F7SFVCW	FIL 70 ACC. 90º WALL CORNER WH.

Code produit:	Description:
F7SUECG	FIL 70 ACC. SUS END COVER PC GR.
F7SUECW	FIL 70 ACC. SUS END COVER PC WH.

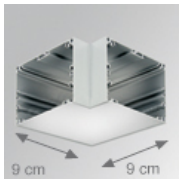

Code produit:	Description:
F7SUHCG	FIL 70 ACC. SUS 90º CORNER GR.
F7SUHCW	FIL 70 ACC. SUS 90º CORNER WH.

ACCESSOIRES :

Suspension

Code produit:	Description:
SFRG41G	ACC. SUR FIXING NK.
SFRG41W	ACC. SUR FIXING WH.

Code produit:	Description:
SUCA4000DW	ACC. ELEC 5P SUSP WH.
SUCA4000NW	ACC. ELEC 3P SUSP WH.

Code produit:	Description:
SUCAEMDEW	ACC. ELECMEC SUR FIXING WH.

Code produit:	Description:
SUCAEMFA1000NW	ACC. ELECMEC QUICK SUSP 1M WH.
SUCAEMFA4000NW	ACC. ELECMEC QUICK SUSP 4M WH.

Code produit:	Description:
SUCARG0100W	ACC. ELECMEC RIGID SUSP 100MM WH.
SUCARG0250W	ACC. ELECMEC RIGID SUSP 250MM WH.
SUCARG0500W	ACC. ELECMEC RIGID SUSP 500MM WH.
SUCARG1000W	ACC. ELECMEC RIGID SUSP 1000MM WH.

Code produit:	Description:
SUCAWI1000DG	ACC. ELECMEC QUICK SUSP 1M 5P GR.
SUCAWI4000DG	ACC. ELECMEC QUICK SUSP 4M 5P GR.

Code produit:	Description:
SUCAWI1000DW	ACC. ELECMEC QUICK SUSP 1M 5P WH.
SUCAWI4000DW	ACC. ELECMEC QUICK SUSP 4M 5P WH.

Code produit:	Description:
SURG0100W	ACC. RIGID SUSP 100MM WH.
SURG0250W	ACC. RIGID SUSP 250MM WH.
SURG0500W	ACC. RIGID SUSP 500MM WH.
SURG1000W	ACC. RIGID SUSP 1000MM WH.

Code produit:	Description:
SURGJO41W	ACC. RIGID SUSP FIXING JOINT WH.

Code produit:	Description:
SUWIDE1000G	ACC. QUICK STEEL CABLE 1M NK.
SUWIDE4000G	ACC. QUICK STEEL CABLE 4M NK.

ACCESSOIRES :

Support

Code produit:	Description:
F5FX75W	ACC. WALL BRACKET 75MM WH.

ACCESSOIRES :

Optique

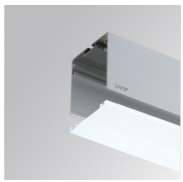

Code produit:	Description:
F7DIX/MMOP	FIL 70 ACC. OPAL DIFFUSER X/MM

LAMP se réserve le droit de modifier les spécifications techniques de leurs produits, qui sont utilisés en vue de leur amélioration ou à des changements dans les lois. Pour consulter les actualisations, visitez notre site web www.lamp.es
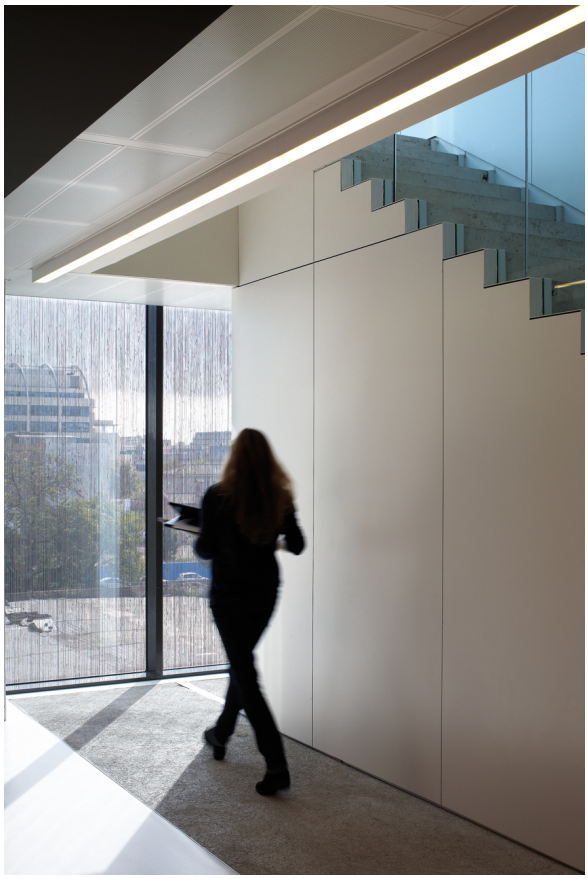
Données selon les réglementations 2019/2020/UE et 2019/2015/UE