Fiche technique du produit

FIL 70

F71SF120LOOP830DG

FIL 70 OPAL SUS 2600 WW DALI GR.

Description:

Luminaire à suspendu ou adosser modèle FIL 70 OPAL SUS 2600 WW DALI GR. de la marque LAMP. Fabriqué en aluminium extrudé peint gris satiné avec diffuseur en polycarbonate opale. Model pour LED MID-POWER, avec température de couleur blanc chaud et équipement électronique DALI incorporé. Avec niveau de protection IP43, IK06. Classe d'isolation I. Groupe de sécurité Photobiologique 0. Déclaration environnementale de produit - EPD® disponible, conformément aux normes UNE-EN ISO 9001:2015 et UNE-EN ISO 14001:2015.

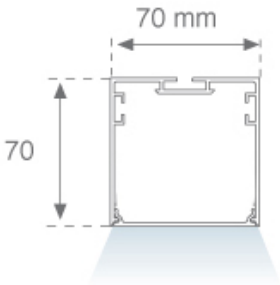

Finition: Gris satiné

Dimensions: 1.162 x 70 x 70 mm **Poids:** 2.536 g

Installation: Surface

SPÉCIFICATIONS TECHNIQUES:

Flux lumineux:	1.992 lm	**ºK :**	3000
Plum:	19,2W	**IRC :**	80
Efficacité:	103,8 lm/w	**MacAdam:**	3
Type:	MID POWER LED	**Alimentation:**	220-240V 50/60Hz
Durée de vie LED:	60.000 L80 B10 (Ta=25ºC)	**Équipement:**	Réglable DALI
Puissance:	17W		

Tolérance de flux lumineux +/- 10%

OPTIONS PERSONNALISABLES:

FIL 70

F71SF120LOOP830DG **FIL 70 OPAL SUS 2600 WW DALI GR.**

DONNÉES PHOTOMÉTRIQUES :

4741483

η = 100%

Imax = 368 cd/klm

UTE: 1,00E + 0,00T

CIE: 48 79 96 100 100

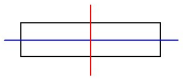

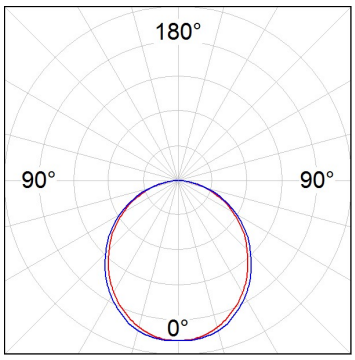

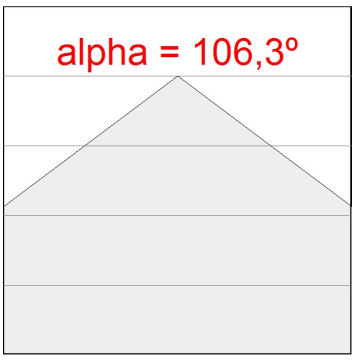

LAMP se réserve le droit de modifier les spécifications techniques de leurs produits, qui sont utilisés en vue de leur amélioration ou à des changements dans les lois. Pour consulter les actualisations, visitez notre site web www.lamp.es

Données selon les réglementations 2019/2020/UE et 2019/2015/UE

ACCESSOIRES :

Montage

Code produit:	Description:
ELWRST	ACC. ELECTROSTATICS WRIST STRAP

Code produit:	Description:
F7COSUX/MMG	FIL 70 ACC. COVER X/MM GR.
F7COSUX/MMW	FIL 70 ACC. COVER X/MM WH.
F7PRSUX/MMG	FIL 70 ACC. SUS PROFILE X/MM GR.
F7PRSUX/MMW	FIL 70 ACC. SUS PROFILE X/MM WH.

Code produit:	Description:
F7JO	ACC. INTM JOINT

Code produit:	Description:
F7SFVCG	FIL 70 ACC. 90º WALL CORNER GR.
F7SFVCW	FIL 70 ACC. 90º WALL CORNER WH.

Code produit:	Description:
F7SUECG	FIL 70 ACC. SUS END COVER PC GR.
F7SUECW	FIL 70 ACC. SUS END COVER PC WH.

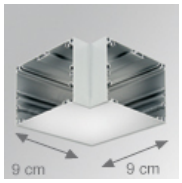

Code produit:	Description:
F7SUHCG	FIL 70 ACC. SUS 90º CORNER GR.
F7SUHCW	FIL 70 ACC. SUS 90º CORNER WH.

ACCESSOIRES :

Suspension

Code produit:	Description:
SFRG41G	ACC. SUR FIXING NK.

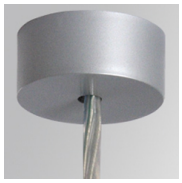

Code produit:	Description:
SUCA4000DG	ACC. ELEC 5P SUSP GR.
SUCA4000NG	ACC. ELEC 3P SUSP GR.

Code produit:	Description:
SUCAEMDEG	ACC. ELECMEC SUR FIXING GR.

Code produit:	Description:
SUCAEMFA1000NG	ACC. ELECMEC QUICK SUSP 1M GR.
SUCAEMFA4000NG	ACC. ELECMEC QUICK SUSP 4M GR.

Code produit:	Description:
SUCARG0100G	ACC. ELECMEC RIGID SUSP 100MM GR.
SUCARG0250G	ACC. ELECMEC RIGID SUSP 250MM GR.
SUCARG0500G	ACC. ELECMEC RIGID SUSP 500MM GR.
SUCARG1000G	ACC. ELECMEC RIGID SUSP 1000MM GR.

Code produit:	Description:
SUWIDE1000G	ACC. QUICK STEEL CABLE 1M NK.
SUWIDE4000G	ACC. QUICK STEEL CABLE 4M NK.

ACCESSOIRES :

Support

Code produit:	Description:
F5FX75G	ACC. WALL BRACKET 75MM GR.

ACCESSOIRES :

Optique

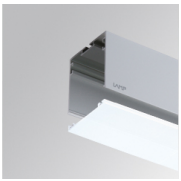

Code produit:	Description:
F7DIX/MMOP	FIL 70 ACC. OPAL DIFFUSER X/MM

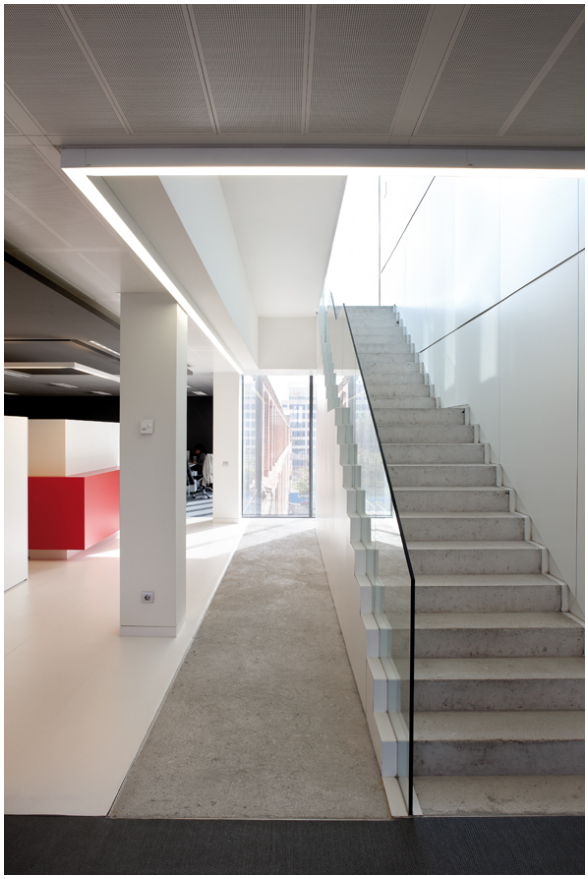

LAMP se réserve le droit de modifier les spécifications techniques de leurs produits, qui sont utilisés en vue de leur amélioration ou à des changements dans les lois. Pour consulter les actualisations, visitez notre site web www.lamp.es

Données selon les réglementations 2019/2020/UE et 2019/2015/UE