Fiche technique du produit

FIL 70 TECH

F71SF100LOTS830DW

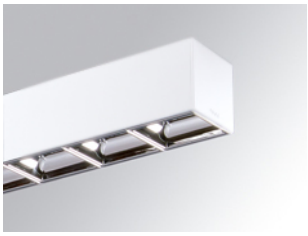

FIL 70 TECH SUS 1M 1600 WW DALI WH.

Description:

Structure apparent à suspendre ou adosser modèle FIL 70 TECH SUS 1M 1600 WW DALI WH. de la marque LAMP. Fabriqué en aluminium extrudé laqué blanc mat. Modèle pour MID-POWER LED, avec température de couleur blanc chaud et équipement électronique DALI incorporé. Facteur d'éblouissement UGR<19 (pour 4h, 8h 70/50/20). Classe d'isolation I. Groupe de sécurité Photobiologique 0. Déclaration environnementale de produit - EPD® disponible, conformément aux normes UNE-EN ISO 9001:2015 et UNE-EN ISO 14001:2015.

Finition: Blanc mat RAL 9010

Dimensions: 1.000 x 70 x 70 mm **Poids:** 1.948 g

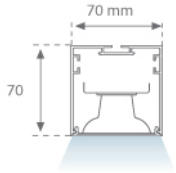

Installation: Suspendu

SPÉCIFICATIONS TECHNIQUES:

Flux lumineux:	1.530 lm	**ºK :**	3000
Plum:	14,5W	**IRC :**	80
Efficacité:	105,5 lm/w	**MacAdam:**	3
UGR:	<19	**Alimentation:**	220-240V 50/60Hz
Type:	MID POWER LED	**Équipement:**	Réglable DALI
Durée de vie LED:	50.000 L80 B10 (Ta=25ºC)		
Puissance:	12W		

Tolérance de flux lumineux +/- 10%

OPTIONS PERSONNALISABLES:

FIL 70 TECH

F71SF100LOTS830DW **FIL 70 TECH SUS 1M 1600 WW DALI WH.**

DONNÉES PHOTOMÉTRIQUES :

4740203

η = 100%

Imax = 716 cd/klm

UTE: 1,00A

CIE: 85 100 100 100 100

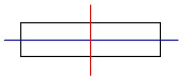

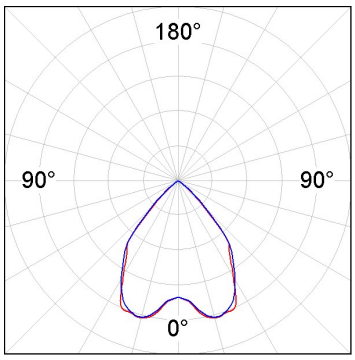

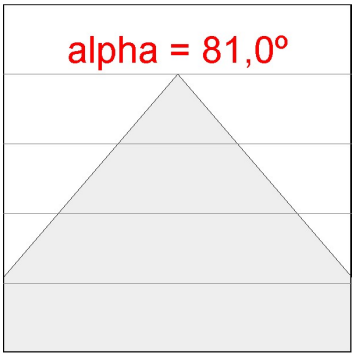

H (m)	D (m)	Emax	Emed
1	1,71	1861	1116
2	3,42	465	279
3	5,13	207	124
4	6,84	116	70

LAMP se réserve le droit de modifier les spécifications techniques de leurs produits, qui sont utilisés en vue de leur amélioration ou à des changements dans les lois. Pour consulter les actualisations, visitez notre site web www.lamp.es

Données selon les réglementations 2019/2020/UE et 2019/2015/UE

ACCESSOIRES :

Montage

Code produit:	Description:
ELWRST	ACC. ELECTROSTATICS WRIST STRAP

Code produit:	Description:
F7JO	ACC. INTM JOINT

Code produit:	Description:
F7SUECG	FIL 70 ACC. SUS END COVER PC GR.
F7SUECW	FIL 70 ACC. SUS END COVER PC WH.

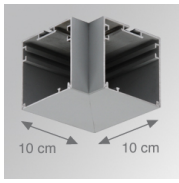

Code produit:	Description:
F7TESUHCG	FIL 70 TECH ACC. SUS 90º CORNER GR.
F7TESUHCW	FIL 70 TECH ACC. SUS 90º CORNER WH.

ACCESSOIRES :

Suspension

Code produit:	Description:
SFRG41G	ACC. SUR FIXING NK.
SFRG41W	ACC. SUR FIXING WH.

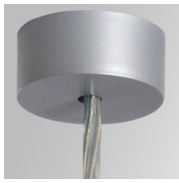

Code produit:	Description:
SUCA4000DG	ACC. ELEC 5P SUSP GR.
SUCA4000NG	ACC. ELEC 3P SUSP GR.

Code produit:	Description:
SUCA4000DW	ACC. ELEC 5P SUSP WH.
SUCA4000NW	ACC. ELEC 3P SUSP WH.

Code produit:	Description:
SUCAEMDEG	ACC. ELECMEC SUR FIXING GR.

FIL 70 TECH

Code produit:	Description:
SUCAEMDEW	ACC. ELECMEC SUR FIXING WH.

Code produit:	Description:
SUCAEMFA1000NG	ACC. ELECMEC QUICK SUSP 1M GR.
SUCAEMFA4000NG	ACC. ELECMEC QUICK SUSP 4M GR.

Code produit:	Description:
SUCAEMFA1000NW	ACC. ELECMEC QUICK SUSP 1M WH.
SUCAEMFA4000NW	ACC. ELECMEC QUICK SUSP 4M WH.

Code produit:	Description:
SUCARG0100G	ACC. ELECMEC RIGID SUSP 100MM GR.
SUCARG0250G	ACC. ELECMEC RIGID SUSP 250MM GR.
SUCARG0500G	ACC. ELECMEC RIGID SUSP 500MM GR.
SUCARG1000G	ACC. ELECMEC RIGID SUSP 1000MM GR.

Code produit:	Description:
SUCARG0100W	ACC. ELECMEC RIGID SUSP 100MM WH.
SUCARG0250W	ACC. ELECMEC RIGID SUSP 250MM WH.
SUCARG0500W	ACC. ELECMEC RIGID SUSP 500MM WH.
SUCARG1000W	ACC. ELECMEC RIGID SUSP 1000MM WH.

Code produit:	Description:
SUCAWI1000DG	ACC. ELECMEC QUICK SUSP 1M 5P GR.
SUCAWI4000DG	ACC. ELECMEC QUICK SUSP 4M 5P GR.

Code produit:	Description:
SUCAWI1000DW	ACC. ELECMEC QUICK SUSP 1M 5P WH.
SUCAWI4000DW	ACC. ELECMEC QUICK SUSP 4M 5P WH.

Code produit:	Description:
SURG0100W	ACC. RIGID SUSP 100MM WH.
SURG0250W	ACC. RIGID SUSP 250MM WH.
SURG0500W	ACC. RIGID SUSP 500MM WH.
SURG1000W	ACC. RIGID SUSP 1000MM WH.

LAMP se réserve le droit de modifier les spécifications techniques de leurs produits, qui sont utilisés en vue de leur amélioration ou à des changements dans les lois. Pour consulter les actualisations, visitez notre site web www.lamp.es

Données selon les réglementations 2019/2020/UE et 2019/2015/UE

Code produit:	Description:
SURGJO41W	ACC. RIGID SUSP FIXING JOINT WH.

Code produit:	Description:
SUWIDE1000G	ACC. QUICK STEEL CABLE 1M NK.
SUWIDE4000G	ACC. QUICK STEEL CABLE 4M NK.

ACCESSOIRES :

Optique

Code produit:	Description:
DIOPST1000	ACC. DIF. SOFT TECH OPAL

LAMP se réserve le droit de modifier les spécifications techniques de leurs produits, qui sont utilisés en vue de leur amélioration ou à des changements dans les lois. Pour consulter les actualisations, visitez notre site web www.lamp.es

Données selon les réglementations 2019/2020/UE et 2019/2015/UE