**Ficha técnica de producto**

# FIL 70

**F71RE170LOOP830DG**

## FIL 70 OPAL REC 3900 WW DALI GR.

### Descripción:

Luminaria para empotrar modelo FIL 70 OPAL REC 3900 WW DALI GR. de la marca LAMP. Fabricada en extrusión de aluminio pintado en color gris satinado con difusor de policarbonato opal. Modelo para LED MID-POWER, con temperatura de color blanco cálido y equipo electrónico DALI incorporado. Con un grado de protección IP43, IK06. Clase de aislamiento I. Seguridad fotobiológica grupo 0. Declaración Ambiental de Producto - DAP (EPD®) disponible, según norma UNE-EN ISO 9001:2015 y UNE-EN ISO 14001:2015.

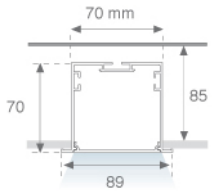


**Acabado:** Gris satinado

**Dimensiones:** 1.743 x 89 x 70 mm

**Peso:** 4.271 g

**Instalación:** Empotrado

**Medidas empotramiento:** 1.755 x 78 x 85 mm

### CARACTERÍSTICAS TÉCNICAS:

| | | | |
|---|---|---|---|
| **Flujo de salida:** | 2.988 lm | **K:** | 3000 |
| **Plum:** | 29,7W | **IRC:** | 80 |
| **Eficacia:** | 100,6 lm/w | **MacAdam:** | 3 |
| **Fuente de Luz:** | MID POWER LED | **Alimentación:** | 220-240V 50/60Hz |
| **Horas de vida led:** | 50.000 L80 B10 (Ta=25ºC) | **Equipo:** | Regulable DALI |
| **Pled:** | 25W | | |

***Tolerancia del flujo de salida +/- 10%***

### Opciones Personalizables:

# FIL 70

**F71RE170LOOP830DG** **FIL 70 OPAL REC 3900 WW DALI GR.**

**DATOS FOTOMÉTRICOS :**

4741703

η = 100%

Imax = 368 cd/klm

UTE: 1,00E + 0,00T

CIE: 48 79 96 100 100

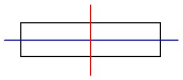

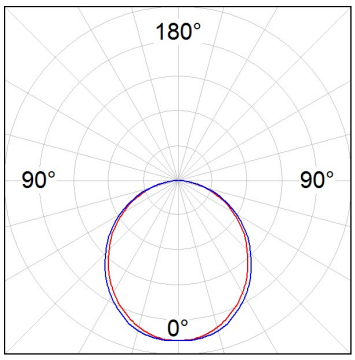


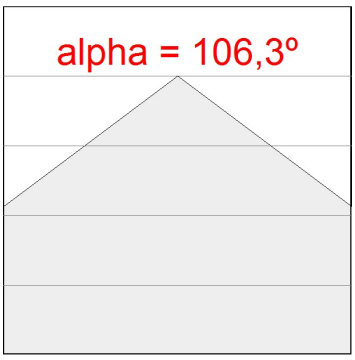




LAMP se reserva el derecho de modificar las especificaciones técnicas de sus productos, que sirvan para su mejora o correspondan a variaciones de las disposiciones legales. Para comprobar la información actualizada visite nuestra página web www.lamp.es



Datos según los reglamentos 2019/2020/UE y 2019/2015/UE

## ACCESORIOS :

### Montaje

| Cód. producto: | Descripción: |
|---|---|
| ELWRST | ACC. ELECTROSTATICS WRIST STRAP |

| Cód. producto: | Descripción: |
|---|---|
| F7JO | ACC. INTM JOINT |

| Cód. producto: | Descripción: |
|---|---|
| F7REECG | FIL 70 ACC. REC END COVER GR. |

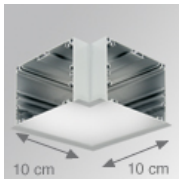


| Cód. producto: | Descripción: |
|---|---|
| F7REHCG | FIL 70 ACC. REC 90º CORNER GR. |

## ACCESORIOS :

### Óptico

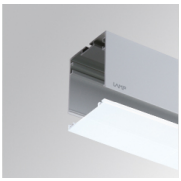

| Cód. producto: | Descripción: |
|---|---|
| F7DIX/MMOP | FIL 70 ACC. OPAL DIFFUSER X/MM |



LAMP se reserva el derecho de modificar las especificaciones técnicas de sus productos, que sirvan para su mejora o correspondan a variaciones de las disposiciones legales. Para comprobar la información actualizada visite nuestra página web www.lamp.es

Datos según los reglamentos 2019/2020/UE y 2019/2015/UE

LAMP se reserva el derecho de modificar las especificaciones técnicas de sus productos, que sirvan para su mejora o correspondan a variaciones de las disposiciones legales. Para comprobar la información actualizada visite nuestra página web www.lamp.es

Datos según los reglamentos 2019/2020/UE y 2019/2015/UE