Fiche technique du produit

FIL 70

F71RE120LOOP830NW

FIL 70 OPAL REC 2600 WW WH.

Description:

Luminaire à encastrer modèle FIL 70 OPAL REC 2600 WW WH. de la marque LAMP. Fabriqué en aluminium extrudé peint blanc mat avec diffuseur en polycarbonate opale. Model pour LED MID-POWER, avec température de couleur blanc chaud et équipement électroniqu e incorporé. Avec niveau de protection IP43, IK06. Classe d'isolation I. Groupe de sécurité Photobiologique 0. Déclaration environnementale de produit - EPD® disponible, conformément aux normes UNE-EN ISO 9001:2015 et UNE-EN ISO 14001:2015.

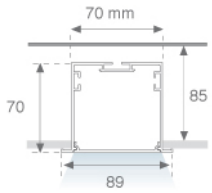

Finition: Blanc mat RAL 9010

Dimensions: 1.162 x 89 x 70 mm **Poids:** 2.662 g

Installation: Encastré

Mesures encastrement: 1,174 x 78 x 85 mm

SPÉCIFICATIONS TECHNIQUES:

Flux lumineux:	1.992 lm	**ºK :**	3000
Plum:	19,2W	**IRC :**	80
Efficacité:	103,8 lm/w	**MacAdam:**	3
Type:	MID POWER LED	**Alimentation:**	220-240V 50/60Hz
Durée de vie LED:	60.000 L80 B10 (Ta=25ºC)	**Équipement:**	Électronique
Puissance:	17W		

Tolérance de flux lumineux +/- 10%

OPTIONS PERSONNALISABLES:

FIL 70

F71RE120LOOP830NW **FIL 70 OPAL REC 2600 WW WH.**

DONNÉES PHOTOMÉTRIQUES :

4741690

η = 100%

Imax = 368 cd/klm

UTE: 1,00E + 0,00T

CIE: 48 79 96 100 100

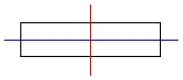

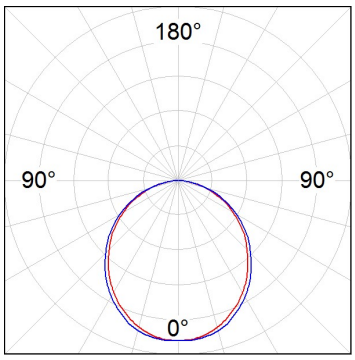

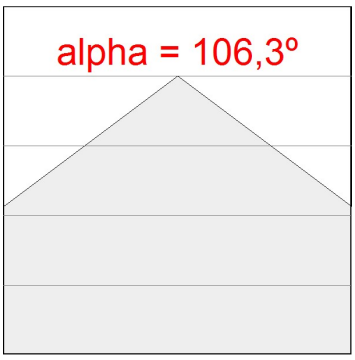

LAMP se réserve le droit de modifier les spécifications techniques de leurs produits, qui sont utilisés en vue de leur amélioration ou à des changements dans les lois. Pour consulter les actualisations, visitez notre site web www.lamp.es

Données selon les réglementations 2019/2020/UE et 2019/2015/UE

ACCESSOIRES :

Montage

Code produit:	Description:
ELWRST	ACC. ELECTROSTATICS WRIST STRAP

Code produit:	Description:
F7JO	ACC. INTM JOINT

Code produit:	Description:
F7REECW	FIL 70 ACC. REC END COVER WH.

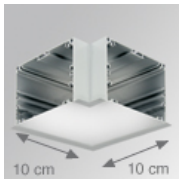

Code produit:	Description:
F7REHCW	FIL 70 ACC. REC 90º CORNER WH.

ACCESSOIRES :

Optique

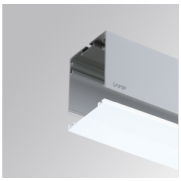

Code produit:	Description:
F7DIX/MMOP	FIL 70 ACC. OPAL DIFFUSER X/MM

LAMP se réserve le droit de modifier les spécifications techniques de leurs produits, qui sont utilisés en vue de leur amélioration ou à des changements dans les lois. Pour consulter les actualisations, visitez notre site web www.lamp.es

Données selon les réglementations 2019/2020/UE et 2019/2015/UE

LAMP se réserve le droit de modifier les spécifications techniques de leurs produits, qui sont utilisés en vue de leur amélioration ou à des changements dans les lois. Pour consulter les actualisations, visitez notre site web www.lamp.es

Données selon les réglementations 2019/2020/UE et 2019/2015/UE