Ficha técnica de producto

FIL 70

F71RE120LOOP830NW

FIL 70 OPAL REC 2600 WW WH.

Descripción:

Luminaria para empotrar modelo FIL 70 OPAL REC 2600 WW WH. de la marca LAMP. Fabricada en extrusión de aluminio pintado en color blanco mate con difusor de policarbonato opal. Modelo para LED MID-POWER, con temperatura de color blanco cálido y equipo e lectrónico incorporado. Con un grado de protección IP43, IK06. Clase de aislamiento I. Seguridad fotobiológica grupo 0. Declaración Ambiental de Producto - DAP (EPD®) disponible, según norma UNE-EN ISO 9001:2015 y UNE-EN ISO 14001:2015.

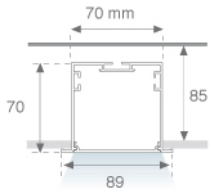

Acabado: Blanco mate RAL 9010

Dimensiones: 1.162 x 89 x 70 mm **Peso:** 2.662 g

Instalación: Empotrado

Medidas empotramiento: 1.174 x 78 x 85 mm

CARACTERÍSTICAS TÉCNICAS:

Flujo de salida:	1.992 lm	**K:**	3000
Plum:	19,2W	**IRC:**	80
Eficacia:	103,8 lm/w	**MacAdam:**	3
Fuente de Luz:	MID POWER LED	**Alimentación:**	220-240V 50/60Hz
Horas de vida led:	60.000 L80 B10 (Ta=25ºC)	**Equipo:**	Electrónico
Pled:	17W		

Tolerancia del flujo de salida +/- 10%

Opciones Personalizables:

FIL 70

F71RE120LOOP830NW **FIL 70 OPAL REC 2600 WW WH.**

DATOS FOTOMÉTRICOS :

4741690

η = 100%

Imax = 368 cd/klm

UTE: 1,00E + 0,00T

CIE: 48 79 96 100 100

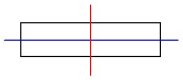

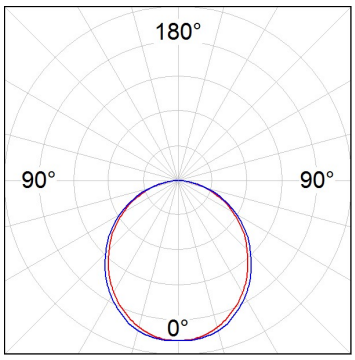

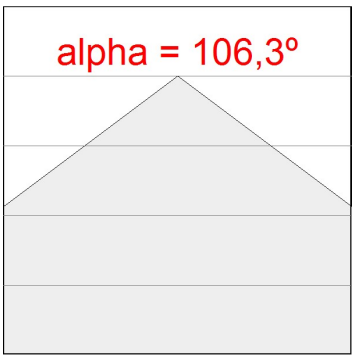

LAMP se reserva el derecho de modificar las especificaciones técnicas de sus productos, que sirvan para su mejora o correspondan a variaciones de las disposiciones legales. Para comprobar la información actualizada visite nuestra página web www.lamp.es

Datos según los reglamentos 2019/2020/UE y 2019/2015/UE

ACCESORIOS :

Montaje

Cód. producto:	Descripción:
ELWRST	ACC. ELECTROSTATICS WRIST STRAP

Cód. producto:	Descripción:
F7JO	ACC. INTM JOINT

Cód. producto:	Descripción:
F7REECW	FIL 70 ACC. REC END COVER WH.

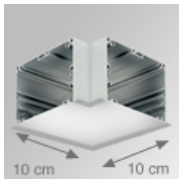

Cód. producto:	Descripción:
F7REHCW	FIL 70 ACC. REC 90º CORNER WH.

ACCESORIOS :

Óptico

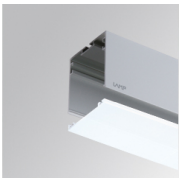

Cód. producto:	Descripción:
F7DIX/MMOP	FIL 70 ACC. OPAL DIFFUSER X/MM

LAMP se reserva el derecho de modificar las especificaciones técnicas de sus productos, que sirvan para su mejora o correspondan a variaciones de las disposiciones legales. Para comprobar la información actualizada visite nuestra página web www.lamp.es

Datos según los reglamentos 2019/2020/UE y 2019/2015/UE

LAMP se reserva el derecho de modificar las especificaciones técnicas de sus productos, que sirvan para su mejora o correspondan a variaciones de las disposiciones legales. Para comprobar la información actualizada visite nuestra página web www.lamp.es

Datos según los reglamentos 2019/2020/UE y 2019/2015/UE