Fiche technique du produit

FIL 70

F71RE120HOOP830NW

FIL 70 OPAL REC 4400 WW WH.

Description:

Luminaire à encastrer modèle FIL 70 OPAL REC 4400 WW WH., de la marque LAMP. Fabriqué en extrusion d'aluminium peint en blanc mat avec diffuseur polycarbonate opal. Modèle avec LED MID-POWER, avec température de couleur blanc chaud et équipement électr onique incorporé. Avec niveau de protection IP42, IK06. Classe d'isolation I. Groupe de sécurité Photobiologique 0. Déclaration environnementale de produit - EPD® disponible, conformément aux normes UNE-EN ISO 9001:2015 et UNE-EN ISO 14001:2015.

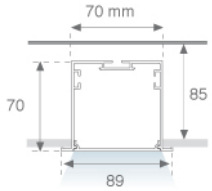

Finition: Blanc mat RAL 9010

Dimensions: 1.162 x 89 x 70 mm **Poids:** 2.667 g

Installation: Encastré

Mesures encastrement: 1,174 x 78 x 85 mm

SPÉCIFICATIONS TECHNIQUES:

Flux lumineux:	3.370 lm	**ºK :**	3000
Plum:	30,7W	**IRC :**	80
Efficacité:	109,8 lm/w	**MacAdam:**	3
Type:	MID POWER LED	**Alimentation:**	220-240V 50/60Hz
Durée de vie LED:	60.000 L80 B10 (Ta=25ºC)	**Équipement:**	Électronique
Puissance:	28W		

Tolérance de flux lumineux +/- 10%

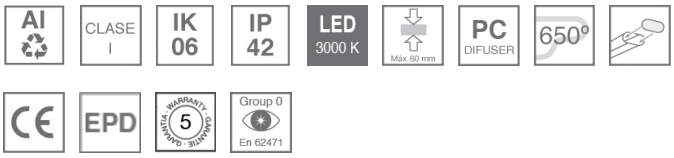

OPTIONS PERSONNALISABLES:

FIL 70

F71RE120HOOP830NW **FIL 70 OPAL REC 4400 WW WH.**

DONNÉES PHOTOMÉTRIQUES :

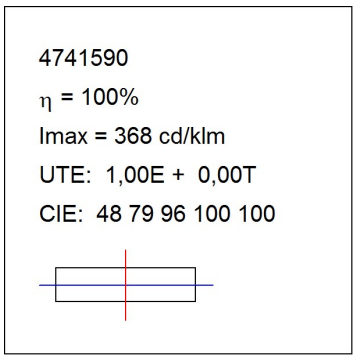

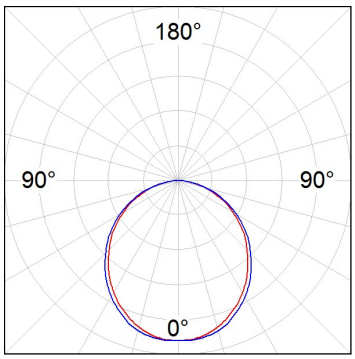

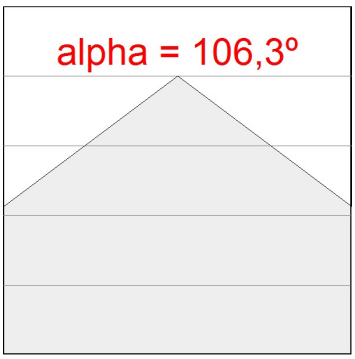

ACCESSOIRES :

Montage

Code produit:	Description:
ELWRST	ACC. ELECTROSTATICS WRIST STRAP

Code produit:	Description:
F7COSUX/MMG	FIL 70 ACC. COVER X/MM GR.
F7COSUX/MMW	FIL 70 ACC. COVER X/MM WH.

Code produit:	Description:
F7JO	ACC. INTM JOINT

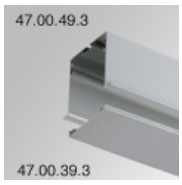

Code produit:	Description:
F7PRREX/MMG	FIL 70 ACC. REC PROFILE X/MM GR.
F7PRREX/MMW	FIL 70 ACC. REC PROFILE X/MM WH.

Code produit:	Description:
F7REECG	FIL 70 ACC. REC END COVER GR.
F7REECW	FIL 70 ACC. REC END COVER WH.

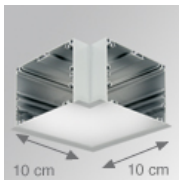

Code produit:	Description:
F7REHCG	FIL 70 ACC. REC 90º CORNER GR.
F7REHCW	FIL 70 ACC. REC 90º CORNER WH.

ACCESSOIRES :

Optique

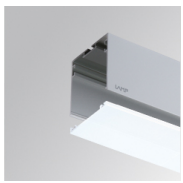

Code produit:	Description:
F7DIX/MMOP	FIL 70 ACC. OPAL DIFFUSER X/MM

LAMP se réserve le droit de modifier les spécifications techniques de leurs produits, qui sont utilisés en vue de leur amélioration ou à des changements dans les lois. Pour consulter les actualisations, visitez notre site web www.lamp.es

Données selon les réglementations 2019/2020/UE et 2019/2015/UE

LAMP se réserve le droit de modifier les spécifications techniques de leurs produits, qui sont utilisés en vue de leur amélioration ou à des changements dans les lois. Pour consulter les actualisations, visitez notre site web www.lamp.es

Données selon les réglementations 2019/2020/UE et 2019/2015/UE