Fiche technique du produit

FIL 70

F71HCREHOOP840NW

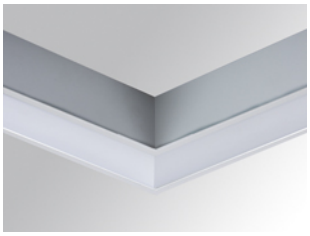

FIL 70 CORNER OPAL REC 2200 NW WH.

Description:

Luminaire encastré de forme coudée à 90° modèle FIL 70 CORNER OPAL SUS 2200 NW WH. de la marque LAMP. Fabriqué en extrusion d'aluminium peint en blanc mat avec diffuseur polycarbonate opal. Modèle avec LED MID-POWER, avec température de couleur blanc n eutre et équipement électronique incorporé. Avec niveau de protection IP43, IK06. Classe d'isolation I. Groupe de sécurité Photobiologique 0. Déclaration environnementale de produit - EPD® disponible, conformément aux normes UNE-EN ISO 9001:2015 et UNE-EN ISO 14001:2015.

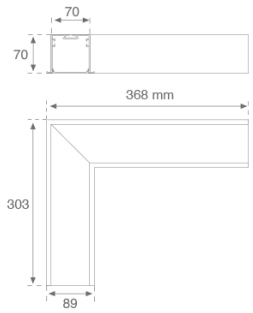

Finition: Blanc mat RAL 9010

Poids: 1.500 g

Installation: Encastré

SPÉCIFICATIONS TECHNIQUES:

Flux lumineux:	1.813 lm	**ºK :**	4000
Plum:	16W	**IRC :**	80
Efficacité:	113,3 lm/w	**MacAdam:**	3
Type:	MID POWER LED	**Alimentation:**	220-240V 50/60Hz
Durée de vie LED:	50.000 L80 B10 (Ta=25ºC)	**Équipement:**	Électronique
Puissance:	14W		

Tolérance de flux lumineux +/- 10%

OPTIONS PERSONNALISABLES:

FIL 70

F71HCREHOOP840NW **FIL 70 CORNER OPAL REC 2200 NW WH.**

DONNÉES PHOTOMÉTRIQUES :

14740010

η = 100%

Imax = 368 cd/klm

UTE: 1,00E + 0,00T

CIE: 48 79 96 100 100

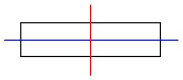

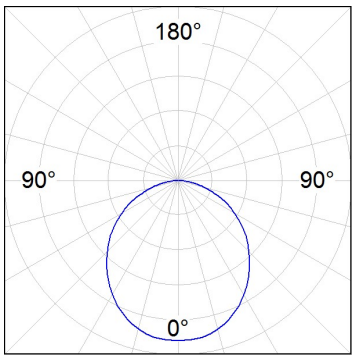

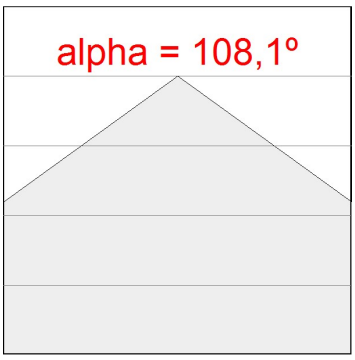

LAMP se réserve le droit de modifier les spécifications techniques de leurs produits, qui sont utilisés en vue de leur amélioration ou à des changements dans les lois. Pour consulter les actualisations, visitez notre site web www.lamp.es

Données selon les réglementations 2019/2020/UE et 2019/2015/UE

ACCESSOIRES :

Montage

Code produit:	Description:
ELWRST	ACC. ELECTROSTATICS WRIST STRAP

Code produit:	Description:
F7JO	ACC. INTM JOINT

Code produit:	Description:
F7REECG	FIL 70 ACC. REC END COVER GR.
F7REECW	FIL 70 ACC. REC END COVER WH.

ACCESSOIRES :

Optique

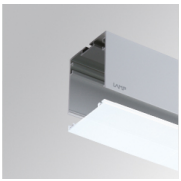

Code produit:	Description:
F7DIX/MMOP	FIL 70 ACC. OPAL DIFFUSER X/MM