Ficha técnica de producto

FIL 70

F71HCREHOOP830NG

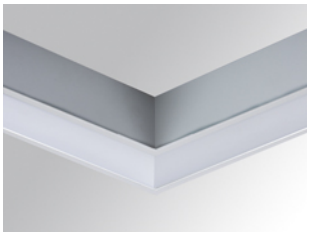

FIL 70 CORNER OPAL REC 2200 WW GR.

Descripción:

Luminaria de superficie para empotrar de formato angular a 90º modelo FIL 70 CORNER OPAL REC 2200 WW GR. de la marca LAMP. Fabricada en extrusión de aluminio pintado en color gris satinado con difusor de policarbonato opal. Modelo para LED MID-POWER, con temperatura de color blanco cálido y equipo electrónico incorporado. Con un grado de protección IP43, IK06. Clase de aislamiento I. Seguridad fotobiológica grupo 0.

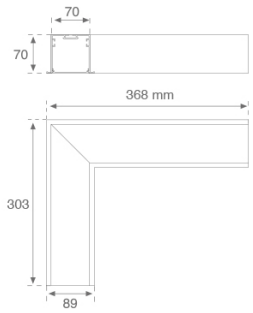

Acabado: Gris satinado

Peso: 1.500 g

Instalación: Empotrado

CARACTERÍSTICAS TÉCNICAS:

Flujo de salida:	1.685 lm	**K:**	3000
Plum:	16W	**IRC:**	80
Eficacia:	105,3 lm/w	**MacAdam:**	3
Fuente de Luz:	MID POWER LED	**Alimentación:**	220-240V 50/60Hz
Horas de vida led:	50.000 L80 B10 (Ta=25ºC)	**Equipo:**	Electrónico
Pled:	14W		

Tolerancia del flujo de salida +/- 10%

Al · CLASE I · IK 06 · IP 42 · LED 3000ºK · 60mm · PC diffuser · 650º · CE · 5 · Group 0 En 62471

Opciones Personalizables:

1-10V · CRI · lm · L · DALI · PUSH · K · TW · WB

FIL 70

F71HCREHOOP830NG **FIL 70 CORNER OPAL REC 2200 WW GR.**

DATOS FOTOMÉTRICOS :

14741010

η = 100%

Imax = 368 cd/klm

UTE: 1,00E + 0,00T

CIE: 48 79 96 100 100

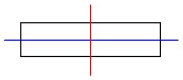

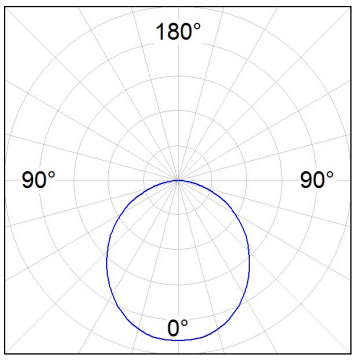

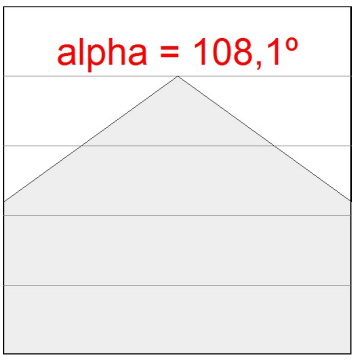

LAMP se reserva el derecho de modificar las especificaciones técnicas de sus productos, que sirvan para su mejora o correspondan a variaciones de las disposiciones legales. Para comprobar la información actualizada visite nuestra página web www.lamp.es

Datos según los reglamentos 2019/2020/UE y 2019/2015/UE

ACCESORIOS :

Montaje

Cód. producto:	Descripción:
ELWRST	ACC. ELECTROSTATICS WRIST STRAP

Cód. producto:	Descripción:
F7JO	ACC. INTM JOINT

Cód. producto:	Descripción:
F7REECG	FIL 70 ACC. REC END COVER GR.
F7REECW	FIL 70 ACC. REC END COVER WH.

ACCESORIOS :

Óptico

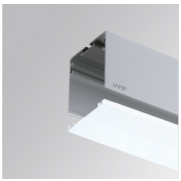

Cód. producto:	Descripción:
F7DIX/MMOP	FIL 70 ACC. OPAL DIFFUSER X/MM

LAMP se reserva el derecho de modificar las especificaciones técnicas de sus productos, que sirvan para su mejora o correspondan a variaciones de las disposiciones legales. Para comprobar la información actualizada visite nuestra página web www.lamp.es

Datos según los reglamentos 2019/2020/UE y 2019/2015/UE