Fiche technique du produit

FIL 50

F52RC120MOOP840NW

FIL 50 G2 OPAL REC 3000 NW WH.

Description:

Structure encastrée modèle FIL 50 REC 1137 de la marque LAMP. Fabriqué en extrusion d'aluminium recyclé à 80%,avec diffuseur en polycarbonate opale. Modèle pour LED MID-POWER, avec température de couleur 4000K avec IRC80 et équipement électronique incorporé. Avec niveau de protection IP42, IK07. Classe d'isolation I. Groupe de sécurité Photobiologique 0. Durée de vie: 70.000 L80 B10. Finitions disponibles: Blanc et gris. Déclaration environnementale de produit - EPD® disponible, conformément aux normes UNE-EN ISO 9001:2015 et UNE-EN ISO 14001:2015.

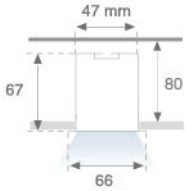

Finition: Blanc mat RAL 9010

Dimensions: 1.137 x 66 x 67 mm **Poids:** 2.166 g

Installation: Encastré

Mesures encastrement: 1,147 x 52 x 80 mm

SPÉCIFICATIONS TECHNIQUES:

Flux lumineux:	2.004 lm	**ºK :**	4000
Plum:	21,3W	**IRC :**	80
Efficacité:	94,1 lm/w	**MacAdam:**	3
Type:	MID POWER LED	**Alimentation:**	220-240V 50/60Hz
Durée de vie LED:	70.000 L80 B10 (Ta=25ºC)	**Équipement:**	Électronique
Puissance:	19W		

Tolérance de flux lumineux +/- 10%

OPTIONS PERSONNALISABLES:

FIL 50

F52RC120MOOP840NW **FIL 50 G2 OPAL REC 3000 NW WH.**

DONNÉES PHOTOMÉTRIQUES :

14740500

η = 100%

Imax = 380 cd/klm

UTE: 1,00E + 0,00T

CIE: 49 80 96 100 100

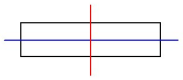

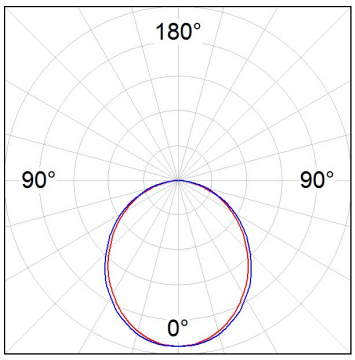

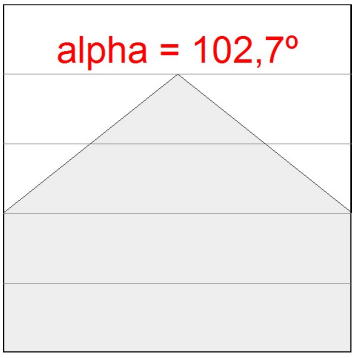

H (m)	D (m)	Emax	Emed
1	2,50	760	272
2	5,00	190	68
3	7,50	84	30
4	10,00	48	17

LAMP se réserve le droit de modifier les spécifications techniques de leurs produits, qui sont utilisés en vue de leur amélioration ou à des changements dans les lois. Pour consulter les actualisations, visitez notre site web www.lamp.es

Données selon les réglementations 2019/2020/UE et 2019/2015/UE

ACCESSOIRES :

Montage

Code produit:	Description:
ELWRST	ACC. ELECTROSTATICS WRIST STRAP

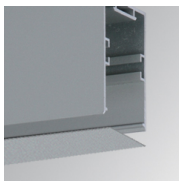

Code produit:	Description:
F5COX/MMG	FIL 50 ACC. COVER X/MM GR.
F5COX/MMW	FIL 50 ACC. COVER X/MM WH.
F5PRREX/MMG	FIL 50 ACC. REC PROFIL X/MM GR.
F5PRREX/MMW	FIL 50 ACC. REC PROFIL X/MM WH.

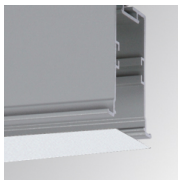

Code produit:	Description:
F5DIX/MMOP	FIL 50 ACC. OPAL DIFFUSER X/MM

Code produit:	Description:
F5JO	ACC. INTM JOINT B

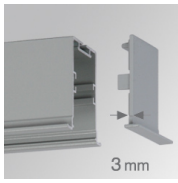

Code produit:	Description:
F5REECG	FIL 50 ACC. REC END COVER GR.
F5REECW	FIL 50 ACC. REC END COVER WH.

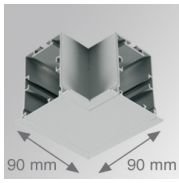

Code produit:	Description:
F5REHCG	FIL 50 ACC. REC 90º CORNER GR.
F5REHCW	FIL 50 ACC. REC 90º CORNER WH.