Ficha técnica de producto

FIL 50

F52RC120MOOP830NW

FIL 50 G2 OPAL REC 3000 WW WH.

Descripción:

Estructura para empotrar modelo FIL 50 REC 1137 de la marca LAMP. Fabricada en extrusión de aluminio reciclado con una tasa del 80%, con difusor de policarbonato opal. Modelo para LED MID-POWER, con temperatura de 3000K con CRI80 y equipo electrónico incorporado. Con un grado de protección IP42, IK07. Clase de aislamiento I. Seguridad fotobiológica grupo 0. Horas de vida: 70.000 L80 B10. Acabados disponibles: Blanco y gris. Declaración Ambiental de Producto - DAP (EPD®) disponible, según norma UNE-EN ISO 9001:2015 y UNE-EN ISO 14001:2015.

Acabado: Blanco mate RAL 9010

Dimensiones: 1.137 x 66 x 67 mm **Peso:** 2.166 g

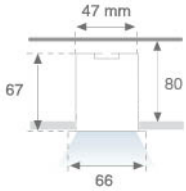

Instalación: Empotrado

Medidas empotramiento: 1.147 x 52 x 80 mm

CARACTERÍSTICAS TÉCNICAS:

Flujo de salida:	1.900 lm	**K:**	3000
Plum:	21,3W	**IRC:**	80
Eficacia:	89,2 lm/w	**MacAdam:**	3
Fuente de Luz:	MID POWER LED	**Alimentación:**	220-240V 50/60Hz
Horas de vida led:	70.000 L80 B10 (Ta=25ºC)	**Equipo:**	Electrónico
Pled:	19W		

Tolerancia del flujo de salida +/- 10%

Al · CLASE I · IK 07 · IP 42 · LED 3000ºK · PC diffuser · 650º · CE · EPD · 5 · Group 0 En 62471

Opciones Personalizables:

1-10V · CRI · lm · L · PUSH · K · TW · WB

FIL 50

F52RC120MOOP830NW **FIL 50 G2 OPAL REC 3000 WW WH.**

DATOS FOTOMÉTRICOS :

14741500

η = 100%

Imax = 380 cd/klm

UTE: 1,00E + 0,00T

CIE: 49 80 96 100 100

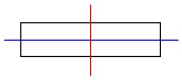

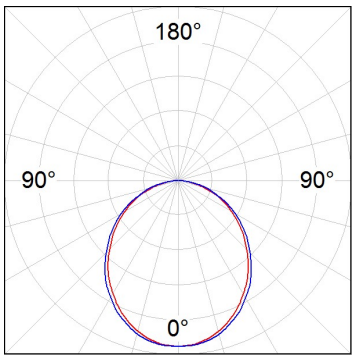

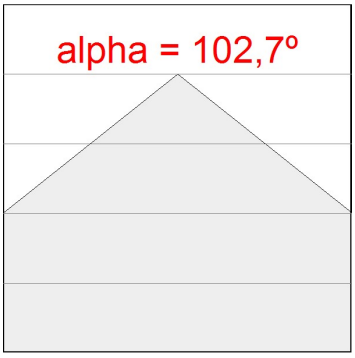

H (m)	D (m)	Emax	Emed
1	2,50	721	258
2	5,00	180	64
3	7,50	80	29
4	10,00	45	16

LAMP se reserva el derecho de modificar las especificaciones técnicas de sus productos, que sirvan para su mejora o correspondan a variaciones de las disposiciones legales. Para comprobar la información actualizada visite nuestra página web www.lamp.es

Datos según los reglamentos 2019/2020/UE y 2019/2015/UE

ACCESORIOS :

Montaje

Cód. producto:	Descripción:
ELWRST	ACC. ELECTROSTATICS WRIST STRAP

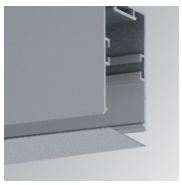

Cód. producto:	Descripción:
F5COX/MMG	FIL 50 ACC. COVER X/MM GR.
F5COX/MMW	FIL 50 ACC. COVER X/MM WH.
F5PRREX/MMG	FIL 50 ACC. REC PROFIL X/MM GR.
F5PRREX/MMW	FIL 50 ACC. REC PROFIL X/MM WH.

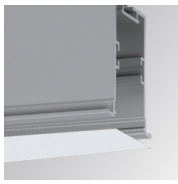

Cód. producto:	Descripción:
F5DIX/MMOP	FIL 50 ACC. OPAL DIFFUSER X/MM

Cód. producto:	Descripción:
F5JO	ACC. INTM JOINT B

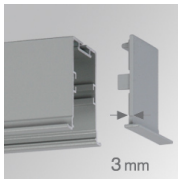

Cód. producto:	Descripción:
F5REECG	FIL 50 ACC. REC END COVER GR.
F5REECW	FIL 50 ACC. REC END COVER WH.

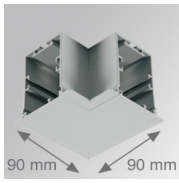

Cód. producto:	Descripción:
F5REHCG	FIL 50 ACC. REC 90º CORNER GR.
F5REHCW	FIL 50 ACC. REC 90º CORNER WH.

LAMP se reserva el derecho de modificar las especificaciones técnicas de sus productos, que sirvan para su mejora o correspondan a variaciones de las disposiciones legales. Para comprobar la información actualizada visite nuestra página web www.lamp.es

Datos según los reglamentos 2019/2020/UE y 2019/2015/UE