Ficha técnica de producto

FIL45

F42RE224MOTA940DB

FIL45 G2 REC 2240 4480 9NW TECH ASY D BK

Descripción:

Estructura de empotrar modelo FIL45 G2 REC 2240 de la marca LAMP. Fabricada en extrusión de aluminio reciclado con una tasa del 80%, con óptica asimétrica y reflector TECH ULTRACONFORT de policarbonato negro mate y óptica para un control de la distribución lumínica y deslumbramiento inferior UGR15. Modelo para LED MID-POWER, con temperatura 4000K y CRI90. Equipo electrónico DALI incorporado. Con un grado de protección IP20, IK07. Clase de aislamiento I. Seguridad fotobiológica grupo 0. Horas de vida: 90.000 L80 B10. Acabados disponibles: Blanco, negro y gris. Declaración Ambiental de Producto - DAP (EPD®) disponible, según norma UNE-EN ISO 9001:2015 y UNE-EN ISO 14001:2015.

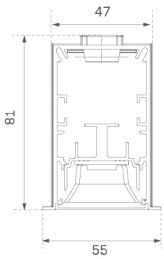

Acabado: Negro mate RAL 9011

Dimensiones: 2.238 x 55 x 76 mm **Peso:** 5.360 g

Instalación: Empotrado

Medidas empotramiento: 2.246 x 51 x 0 mm

CARACTERÍSTICAS TÉCNICAS:

Flujo de salida:	2.992 lm	**K:**	4000
Plum:	29,7W	**IRC:**	90
Eficacia:	100,7 lm/w	**R9:**	67
Fuente de Luz:	MID POWER	**MacAdam:**	3
Horas de vida led:	90.000 L80 B10 (Ta=25ºC)	**Alimentación:**	220-240V 50/60Hz
Pled:	26W	**Equipo:**	Regulable DALI

Tolerancia del flujo de salida +/- 10%

Opciones Personalizables:

FIL45

F42RE224MOTA940DB **FIL45 G2 REC 2240 4480 9NW TECH ASY D BK**

DATOS FOTOMÉTRICOS :

F42RE224MOTA940DB

η = 100%

Imax = 1070 cd/klm

UTE: 1,00A

CIE: 85 100 100 100 100

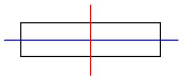

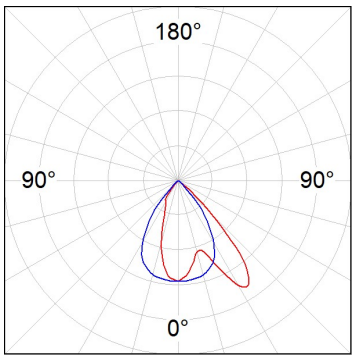

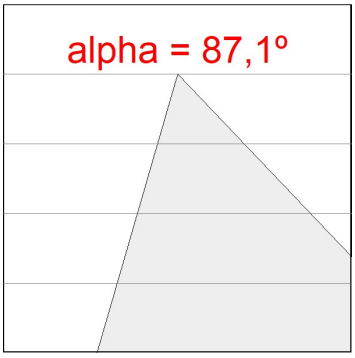

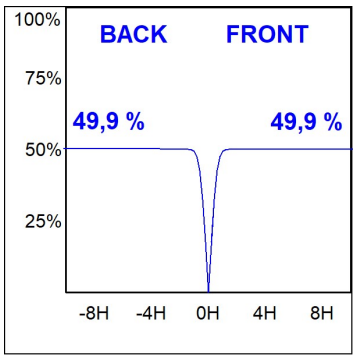

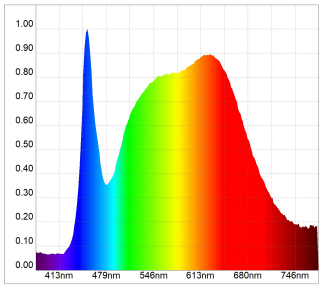

Melanopic Lux Ratio: 0.728

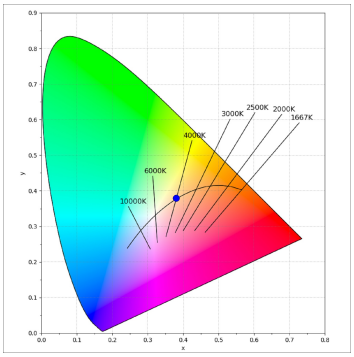

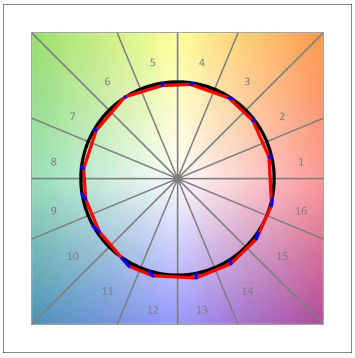

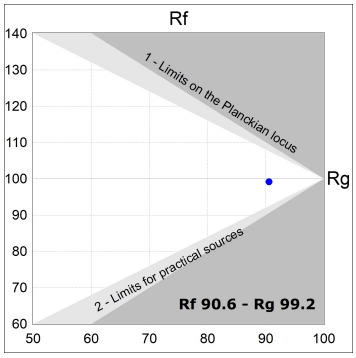

LAMP se reserva el derecho de modificar las especificaciones técnicas de sus productos, que sirvan para su mejora o correspondan a variaciones de las disposiciones legales. Para comprobar la información actualizada visite nuestra página web www.lamp.es

Datos según los reglamentos 2019/2020/UE y 2019/2015/UE

ACCESORIOS :

Montaje

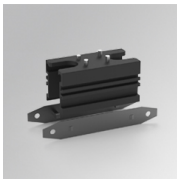

Cód. producto:	Descripción:
F42JO	FIL45 ACC. SU/RE INTM JOINT B

Cód. producto:	Descripción:
F4COX/MMB	FIL 45 ACC. COVER X/MM BK.

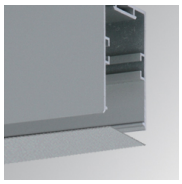

Cód. producto:	Descripción:
F4COX/MMG	FIL 45 ACC. COVER X/MM GR.

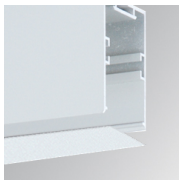

Cód. producto:	Descripción:
F4COX/MMW	FIL 45 ACC. COVER X/MM WH.

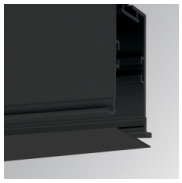

Cód. producto:	Descripción:
F4PRREX/MMB	FIL 45 ACC. REC PROFIL X/MM BK.

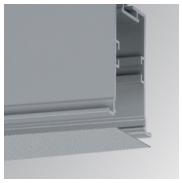

Cód. producto:	Descripción:
F4PRREX/MMG	FIL 45 ACC. REC PROFIL X/MM GR.

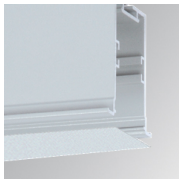

Cód. producto:	Descripción:
F4PRREX/MMW	FIL 45 ACC. REC PROFIL X/MM WH.

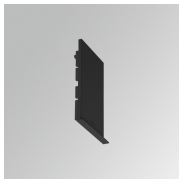

Cód. producto:	Descripción:
F4REECB	FIL45 ACC. REC END COVER BK.

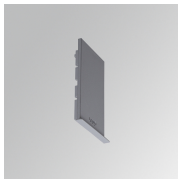

Cód. producto:	Descripción:
F4REECG	FIL45 ACC. REC END COVER GR.

Cód. producto:	Descripción:
F4REECW	FIL45 ACC. REC END COVER WH.

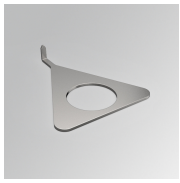

Cód. producto:	Descripción:
F4TORFG	FIL45 ACC. TOOL REMOVE REFLECTOR

ACCESORIOS :

Óptico

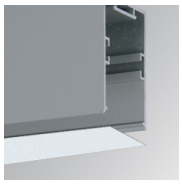

Cód. producto:	Descripción:
F4DIX/MMOP	FIL 45 ACC. OPAL DIFFUSER X/MM

ACCESORIOS :

Control y regulación

Cód. producto:	Descripción:
F41EMG3HDWB	ACC.FIL45 DOWNLIGHT EMERGENCIA 3H BK

Cód. producto:	Descripción:
F41EMG3HDWG	ACC.FIL45 DOWNLIGHT EMERGENCIA 3H GR

Cód. producto:	Descripción:
F41EMG3HDWW	ACC.FIL45 DOWNLIGHT EMERGENCIA 3H WH

Cód. producto:	Descripción:
F41LIGHTSNDB	ACC.FIL45 SENSOR BASIC ILD DALI-2 BK

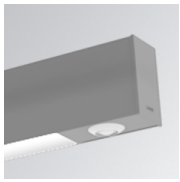

Cód. producto:	Descripción:
F41LIGHTSNDG	ACC.FIL45 SENSOR BASIC ILD DALI-2 GR

Cód. producto:	Descripción:
F41LIGHTSNDW	ACC.FIL45 SENSOR BASIC ILD DALI-2 WH

LAMP se reserva el derecho de modificar las especificaciones técnicas de sus productos, que sirvan para su mejora o correspondan a variaciones de las disposiciones legales. Para comprobar la información actualizada visite nuestra página web www.lamp.es

Datos según los reglamentos 2019/2020/UE y 2019/2015/UE