Fiche technique du produit

FIL45

F41SFCRMOPR840DG

FIL45 CORNER SUR 1300 NW OP COMF DALI GR

Description:

Structure à suspendu ou adosser modèle FIL45 CORNER SUR de la marque LAMP. Fabriqué en extrusion d'aluminium recyclé à 80%, avec diffuseur opal confort en polycarbonate translucide et un film optique pour un contrôle de la distribution lumineuse procurant un facteur d'éblouissement UGR<16. Modèle pour LED MID-POWER, avec température de couleur 4000K avec IRC80 et équipement électronique Dali incorporé. Avec niveau de protection IP43, sauf en cas d'installation suspendue, qui devient IP20, IK07. Classe d'isolation I. Groupe de sécurité Photobiologique 0. Durée de vie: 70.000 L80 B10. Finitions disponibles: blanc, noir et gris. Déclaration environnementale de produit - EPD® disponible, conformément aux normes UNE-EN ISO 9001:2015 et UNE-EN ISO 14001:2015.

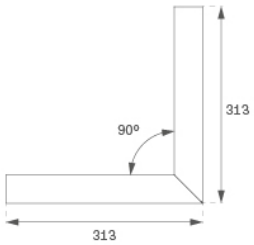

Finition: Gris satiné

Poids: 1.400 g

Installation: Surface

SPÉCIFICATIONS TECHNIQUES:

Flux lumineux:	1.009 lm	**ºK :**	4000
Plum:	10,8W	**IRC :**	80
Efficacité:	93,4 lm/w	**MacAdam:**	3
UGR:	<16	**Alimentation:**	220-240V 50/60Hz
Type:	MID POWER LED	**Équipement:**	Réglable DALI
Durée de vie LED:	70.000 L80 B10 (Ta=25ºC)		
Puissance:	9W		

Tolérance de flux lumineux +/- 10%

OPTIONS PERSONNALISABLES:

F41SFCRMOPR840DG **FIL45 CORNER SUR 1300 NW OP COMF DALI GR**

DONNÉES PHOTOMÉTRIQUES :

F41SFCRMOPR840NG

η = 99%

Imax = 968 cd/klm

UTE: 0,99A

CIE: 90 100 100 100 99

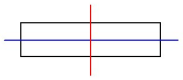

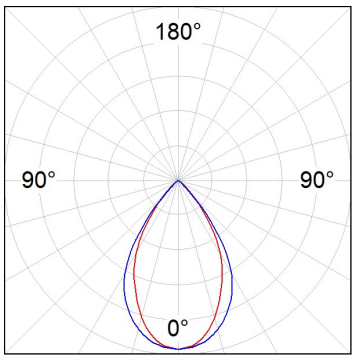

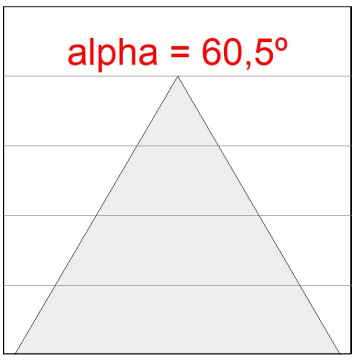

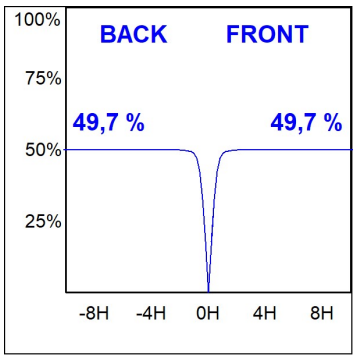

LAMP se réserve le droit de modifier les spécifications techniques de leurs produits, qui sont utilisés en vue de leur amélioration ou à des changements dans les lois. Pour consulter les actualisations, visitez notre site web www.lamp.es

Données selon les réglementations 2019/2020/UE et 2019/2015/UE

ACCESSOIRES :

Montage

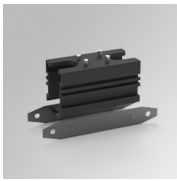

Code produit:	Description:
F42JO	FIL45 ACC. SU/RE INTM JOINT B

Code produit:	Description:
F4COX/MMB	FIL 45 ACC. COVER X/MM BK.

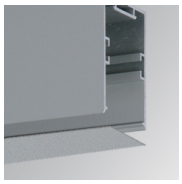

Code produit:	Description:
F4COX/MMG	FIL 45 ACC. COVER X/MM GR.

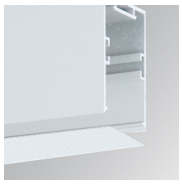

Code produit:	Description:
F4COX/MMW	FIL 45 ACC. COVER X/MM WH.

Code produit:	Description:
F4PRSUX/MMB	FIL 45 ACC. SUS PROFIL X/MM BK.

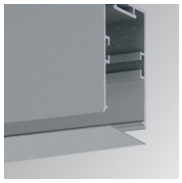

Code produit:	Description:
F4PRSUX/MMG	FIL 45 ACC. SUS PROFIL X/MM GR.

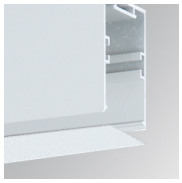

Code produit:	Description:
F4PRSUX/MMW	FIL 45 ACC. SUS PROFIL X/MM WH.

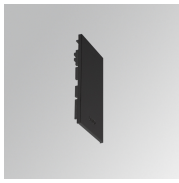

Code produit:	Description:
F4SUECB	FIL45 ACC. SUR END COVER BK.

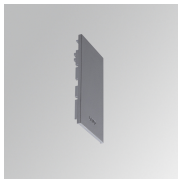

Code produit:	Description:
F4SUECG	FIL45 ACC. SUR END COVER GR.

Code produit:	Description:
F4SUECW	FIL45 ACC. SUR END COVER WH.

LAMP se réserve le droit de modifier les spécifications techniques de leurs produits, qui sont utilisés en vue de leur amélioration ou à des changements dans les lois. Pour consulter les actualisations, visitez notre site web www.lamp.es

Données selon les réglementations 2019/2020/UE et 2019/2015/UE

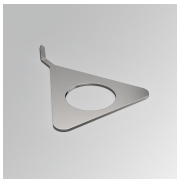

Code produit:	Description:
F4TORFG	FIL45 ACC. TOOL REMOVE REFLECTOR

ACCESSOIRES :

Suspension

Code produit:	Description:
F4SUCAEMFA1000NB	ACC. ELECMEC FIL45 QUICK SUSP 1M BK.
F4SUCAEMFA4000NB	ACC. ELECMEC FIL45 QUICK SUSP 4M BK.

Code produit:	Description:
F4SUCAEMFA1000NG	ACC. ELECMEC FIL45 QUICK SUSP 1M GR.
F4SUCAEMFA4000NG	ACC. ELECMEC FIL45 QUICK SUSP 4M GR.

Code produit:	Description:
F4SUCAEMFA1000NW	ACC. ELECMEC FIL45 QUICK SUSP 1M WH.
F4SUCAEMFA4000NW	ACC. ELECMEC FIL45 QUICK SUSP 4M WH.

Code produit:	Description:
F4SUCAWI1000DB	ACC. ELECMEC FIL45 QUICK SUSP 1M 5P BK.
F4SUCAWI4000DB	ACC. ELECMEC FIL45 QUICK SUSP 4M 5P BK.

Code produit:	Description:
F4SUCAWI1000DG	ACC. ELECMEC FIL45 QUICK SUSP 1M 5P GR.
F4SUCAWI4000DG	ACC. ELECMEC FIL45 QUICK SUSP 4M 5P GR.

Code produit:	Description:
F4SUCAWI1000DW	ACC. ELECMEC FIL45 QUICK SUSP 1M 5P WH.
F4SUCAWI4000DW	ACC. ELECMEC FIL45 QUICK SUSP 4M 5P WH.

Code produit:	Description:
F4SUWIDE1000G	FIL45 ACC. QUICK STEEL CABLE 1M NK.

Code produit:	Description:
F4SUWIDE4000G	FIL45 ACC. QUICK STEEL CABLE 4M NK.

ACCESSOIRES :

Support

Code produit:	Description:
F4FX15G	FIL45 ACC. CEILING BRACKET 15MM GR.

ACCESSOIRES :

Optique

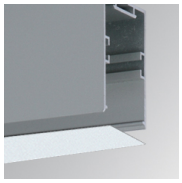

Code produit:	Description:
F4DIX/MMOP	FIL 45 ACC. OPAL DIFFUSER X/MM

LAMP se réserve le droit de modifier les spécifications techniques de leurs produits, qui sont utilisés en vue de leur amélioration ou à des changements dans les lois. Pour consulter les actualisations, visitez notre site web www.lamp.es

Données selon les réglementations 2019/2020/UE et 2019/2015/UE