**Ficha técnica de producto**

# FIL45

**F41SFCRMOOP830DG**

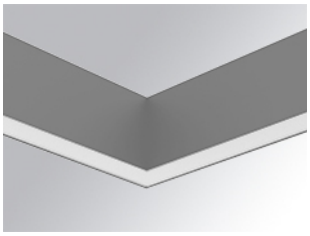

## FIL45 CORNER SUR 1300 WW OPAL DALI GR.

### Descripción:

Estructura de superficie para suspender o adosar modelo FIL45 CORNER SUR de la marca LAMP. Fabricada en extrusión de aluminio reciclado con una tasa del 80%, con difusor de policarbonato opal. Modelo para LED MID-POWER, con temperatura de 3000K con CRI80 y equipo electrónico Dali incorporado. Con un grado de protección IP43, excepto en instalación suspendida que pasa a ser IP20, IK07. Clase de aislamiento I. Seguridad fotobiológica grupo 0. Horas de vida: 70.000h L80 B10. Acabados disponibles: Blanco, negro y gris. Declaración Ambiental de Producto - DAP (EPD®) disponible, según norma UNE-EN ISO 9001:2015 y UNE-EN ISO 14001:2015.

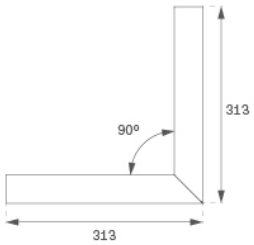


**Acabado:** Gris satinado

**Peso:** 1.400 g

**Instalación:** Superficie

### CARACTERÍSTICAS TÉCNICAS:

| | | | |
|---|---|---|---|
| **Flujo de salida:** | 861 lm | **K:** | 3000 |
| **Plum:** | 9,3W | **IRC:** | 80 |
| **Eficacia:** | 92,5 lm/w | **MacAdam:** | 3 |
| **Fuente de Luz:** | MID POWER LED | **Alimentación:** | 220-240V 50/60Hz |
| **Horas de vida led:** | 70.000 L80 B10 (Ta=25ºC) | **Equipo:** | Regulable DALI |
| **Pled:** | 8W | | |

***Tolerancia del flujo de salida +/- 10%***

### Opciones Personalizables:

## ACCESORIOS :

### Montaje

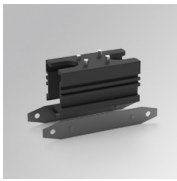

| Cód. producto: | Descripción: |
|---|---|
| F42JO | FIL45 ACC. SU/RE INTM JOINT B |

| Cód. producto: | Descripción: |
|---|---|
| F4COX/MMB | FIL 45 ACC. COVER X/MM BK. |

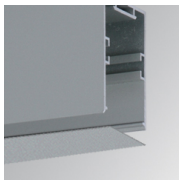

| Cód. producto: | Descripción: |
|---|---|
| F4COX/MMG | FIL 45 ACC. COVER X/MM GR. |

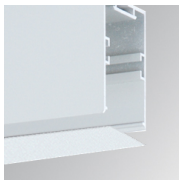

| Cód. producto: | Descripción: |
|---|---|
| F4COX/MMW | FIL 45 ACC. COVER X/MM WH. |

| Cód. producto: | Descripción: |
|---|---|
| F4PRSUX/MMB | FIL 45 ACC. SUS PROFIL X/MM BK. |

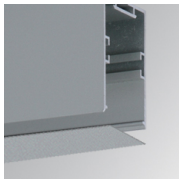

| Cód. producto: | Descripción: |
|---|---|
| F4PRSUX/MMG | FIL 45 ACC. SUS PROFIL X/MM GR. |

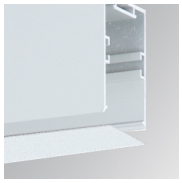

| Cód. producto: | Descripción: |
|---|---|
| F4PRSUX/MMW | FIL 45 ACC. SUS PROFIL X/MM WH. |

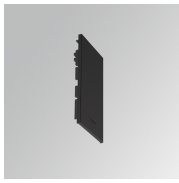

| Cód. producto: | Descripción: |
|---|---|
| F4SUECB | FIL45 ACC. SUR END COVER BK. |

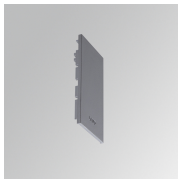

| Cód. producto: | Descripción: |
|---|---|
| F4SUECG | FIL45 ACC. SUR END COVER GR. |

| Cód. producto: | Descripción: |
|---|---|
| F4SUECW | FIL45 ACC. SUR END COVER WH. |

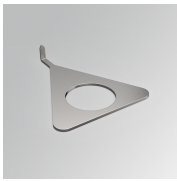

| Cód. producto: | Descripción: |
|---|---|
| F4TORFG | FIL45 ACC. TOOL REMOVE REFLECTOR |

**ACCESORIOS :**

**Suspensión**

| Cód. producto: | Descripción: |
|---|---|
| F4SUCAEMFA1000NB | ACC. ELECMEC FIL45 QUICK SUSP 1M BK. |
| F4SUCAEMFA4000NB | ACC. ELECMEC FIL45 QUICK SUSP 4M BK. |

| Cód. producto: | Descripción: |
|---|---|
| F4SUCAEMFA1000NG | ACC. ELECMEC FIL45 QUICK SUSP 1M GR. |
| F4SUCAEMFA4000NG | ACC. ELECMEC FIL45 QUICK SUSP 4M GR. |

| Cód. producto: | Descripción: |
|---|---|
| F4SUCAEMFA1000NW | ACC. ELECMEC FIL45 QUICK SUSP 1M WH. |
| F4SUCAEMFA4000NW | ACC. ELECMEC FIL45 QUICK SUSP 4M WH. |

| Cód. producto: | Descripción: |
|---|---|
| F4SUCAWI1000DB | ACC. ELECMEC FIL45 QUICK SUSP 1M 5P BK. |
| F4SUCAWI4000DB | ACC. ELECMEC FIL45 QUICK SUSP 4M 5P BK. |

| Cód. producto: | Descripción: |
|---|---|
| F4SUCAWI1000DG | ACC. ELECMEC FIL45 QUICK SUSP 1M 5P GR. |
| F4SUCAWI4000DG | ACC. ELECMEC FIL45 QUICK SUSP 4M 5P GR. |

| Cód. producto: | Descripción: |
|---|---|
| F4SUCAWI1000DW | ACC. ELECMEC FIL45 QUICK SUSP 1M 5P WH. |
| F4SUCAWI4000DW | ACC. ELECMEC FIL45 QUICK SUSP 4M 5P WH. |

| Cód. producto: | Descripción: |
|---|---|
| F4SUWIDE1000G | FIL45 ACC. QUICK STEEL CABLE 1M NK. |

| Cód. producto: | Descripción: |
|---|---|
| F4SUWIDE4000G | FIL45 ACC. QUICK STEEL CABLE 4M NK. |

**ACCESORIOS :**

**Soporte**

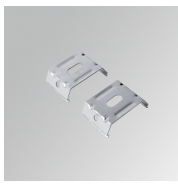

| Cód. producto: | Descripción: |
|---|---|
| F4FX15G | FIL45 ACC. CEILING BRACKET 15MM GR. |

**ACCESORIOS :**

**Óptico**

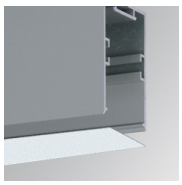

| Cód. producto: | Descripción: |
|---|---|
| F4DIX/MMOP | FIL 45 ACC. OPAL DIFFUSER X/MM |



LAMP se reserva el derecho de modificar las especificaciones técnicas de sus productos, que sirvan para su mejora o correspondan a variaciones de las disposiciones legales. Para comprobar la información actualizada visite nuestra página web www.lamp.es

Datos según los reglamentos 2019/2020/UE y 2019/2015/UE