**Fiche technique du produit**

# FIL45

**F41SF196MOIO840DG**

## FIL45 SUR 1960 7150 NW D/I OPAL DALI GR.

### Description:

Structure à suspendu ou adosser modèle FIL45 SUR 1960 D/I de la marque LAMP. Fabriqué en extrusion d'aluminium recyclé à 80%, avec distribution directe-indirecte, avec diffuseur en polycarbonate opale. Modèle pour LED MID-POWER, avec température de couleur 4000K avec IRC80 et équipement électronique Dali incorporé. Avec niveau de protection IP20, IK07. Classe d'isolation I. Groupe de sécurité Photobiologique 0. Durée de vie: 70.000 L80 B10. Finitions disponibles: blanc, noir et gris. Déclaration environnementale de produit - EPD® disponible, conformément aux normes UNE-EN ISO 9001:2015 et UNE-EN ISO 14001:2015.

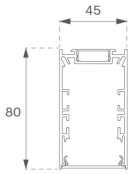


**Finition:** Gris satiné

**Dimensions:** 1.960 x 45 x 80 mm **Poids:** 4.500 g

**Installation:** Surface

### SPÉCIFICATIONS TECHNIQUES:

| | | | |
|---|---|---|---|
| **Flux lumineux:** | 4.657 lm | **ºK :** | 4000 |
| **Plum:** | 46,5W | **IRC :** | 80 |
| **Efficacité:** | 100,1 lm/w | **MacAdam:** | 3 |
| **Type:** | MID POWER LED | **Alimentation:** | 220-240V 50/60Hz |
| **Durée de vie LED:** | 70.000 L80 B10 (Ta=25ºC) | **Équipement:** | Réglable DALI |
| **Puissance:** | 42W | | |

***Tolérance de flux lumineux +/- 10%***

### OPTIONS PERSONNALISABLES:

# FIL45

**F41SF196MOIO840DG** **FIL45 SUR 1960 7150 NW D/I OPAL DALI GR.**

**DONNÉES PHOTOMÉTRIQUES :**

F41SF196MOIO840NG

η = 100%

Imax = 257 cd/klm

UTE: 0,68E + 0,33T

CIE: 49 81 97 67 100

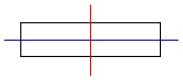

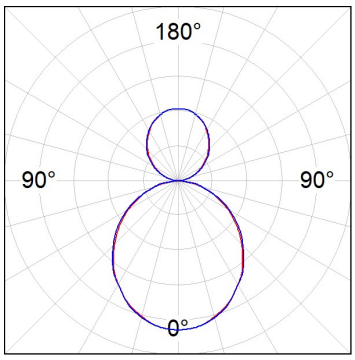


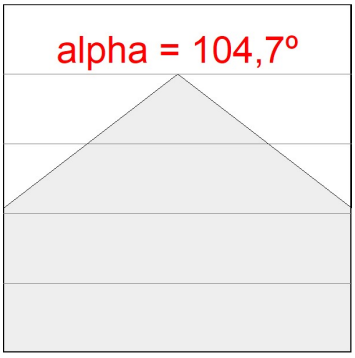


| H (m) | D (m) | Emax | Emed |
|---|---|---|---|
| 1 | 2,59 | 1151 | 397 |
| 2 | 5,18 | 288 | 99 |
| 3 | 7,77 | 128 | 44 |
| 4 | 10,36 | 72 | 25 |



LAMP se réserve le droit de modifier les spécifications techniques de leurs produits, qui sont utilisés en vue de leur amélioration ou à des changements dans les lois. Pour consulter les actualisations, visitez notre site web www.lamp.es



Données selon les réglementations 2019/2020/UE et 2019/2015/UE

## ACCESSOIRES :

### Montage

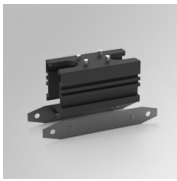

| Code produit: | Description: |
|---|---|
| F42JO | FIL45 ACC. SU/RE INTM JOINT B |

| Code produit: | Description: |
|---|---|
| F4COX/MMB | FIL 45 ACC. COVER X/MM BK. |

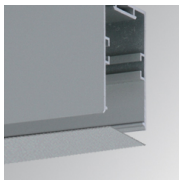

| Code produit: | Description: |
|---|---|
| F4COX/MMG | FIL 45 ACC. COVER X/MM GR. |

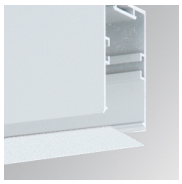

| Code produit: | Description: |
|---|---|
| F4COX/MMW | FIL 45 ACC. COVER X/MM WH. |

| Code produit: | Description: |
|---|---|
| F4FX50B | ACC. WALL BRACKET FIL45 50MM BK. |

| Code produit: | Description: |
|---|---|
| F4FX50G | ACC. WALL BRACKET FIL45 50MM GR. |

| Code produit: | Description: |
|---|---|
| F4FX50W | ACC. WALL BRACKET FIL45 50MM WH. |

| Code produit: | Description: |
|---|---|
| F4PRSUX/MMB | FIL 45 ACC. SUS PROFIL X/MM BK. |

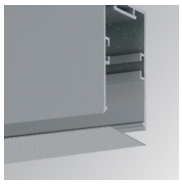

| Code produit: | Description: |
|---|---|
| F4PRSUX/MMG | FIL 45 ACC. SUS PROFIL X/MM GR. |

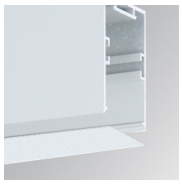

| Code produit: | Description: |
|---|---|
| F4PRSUX/MMW | FIL 45 ACC. SUS PROFIL X/MM WH. |

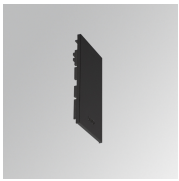

| Code produit: | Description: |
|---|---|
| F4SUECB | FIL45 ACC. SUR END COVER BK. |

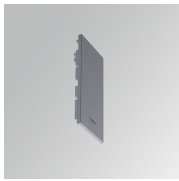

| Code produit: | Description: |
|---|---|
| F4SUECG | FIL45 ACC. SUR END COVER GR. |

| Code produit: | Description: |
|---|---|
| F4SUECW | FIL45 ACC. SUR END COVER WH. |

## ACCESSOIRES :

### Suspension

| Code produit: | Description: |
|---|---|
| F4SUCAEMFA1000NB | ACC. ELECMEC FIL45 QUICK SUSP 1M BK. |
| F4SUCAEMFA4000NB | ACC. ELECMEC FIL45 QUICK SUSP 4M BK. |

| Code produit: | Description: |
|---|---|
| F4SUCAEMFA1000NG | ACC. ELECMEC FIL45 QUICK SUSP 1M GR. |
| F4SUCAEMFA4000NG | ACC. ELECMEC FIL45 QUICK SUSP 4M GR. |

| Code produit: | Description: |
|---|---|
| F4SUCAEMFA1000NW | ACC. ELECMEC FIL45 QUICK SUSP 1M WH. |
| F4SUCAEMFA4000NW | ACC. ELECMEC FIL45 QUICK SUSP 4M WH. |

| Code produit: | Description: |
|---|---|
| F4SUCAWI1000DB | ACC. ELECMEC FIL45 QUICK SUSP 1M 5P BK. |
| F4SUCAWI4000DB | ACC. ELECMEC FIL45 QUICK SUSP 4M 5P BK. |

| Code produit: | Description: |
|---|---|
| F4SUCAWI1000DG | ACC. ELECMEC FIL45 QUICK SUSP 1M 5P GR. |
| F4SUCAWI4000DG | ACC. ELECMEC FIL45 QUICK SUSP 4M 5P GR. |

| Code produit: | Description: |
|---|---|
| F4SUCAWI1000DW | ACC. ELECMEC FIL45 QUICK SUSP 1M 5P WH. |
| F4SUCAWI4000DW | ACC. ELECMEC FIL45 QUICK SUSP 4M 5P WH. |

| Code produit: | Description: |
|---|---|
| F4SUWIDE1000G | FIL45 ACC. QUICK STEEL CABLE 1M NK. |

| Code produit: | Description: |
|---|---|
| F4SUWIDE4000G | FIL45 ACC. QUICK STEEL CABLE 4M NK. |

## ACCESSOIRES :

### Optique

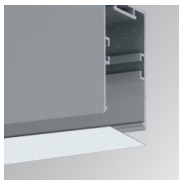

| Code produit: | Description: |
|---|---|
| F4DIX/MMOP | FIL 45 ACC. OPAL DIFFUSER X/MM |

## ACCESSOIRES :

### Contrôle et réglage

| Code produit: | Description: |
|---|---|
| F41EMG3HDWB | ACC.FIL45 DOWNLIGHT EMERGENCIA 3H BK |

| Code produit: | Description: |
|---|---|
| F41EMG3HDWG | ACC.FIL45 DOWNLIGHT EMERGENCIA 3H GR |

| Code produit: | Description: |
|---|---|
| F41EMG3HDWW | ACC.FIL45 DOWNLIGHT EMERGENCIA 3H WH |

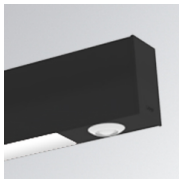

| Code produit: | Description: |
|---|---|
| F41LIGHTSNDB | ACC.FIL45 SENSOR BASIC ILD DALI-2 BK |

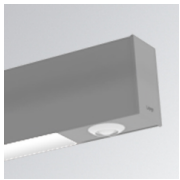

| Code produit: | Description: |
|---|---|
| F41LIGHTSNDG | ACC.FIL45 SENSOR BASIC ILD DALI-2 GR |

| Code produit: | Description: |
|---|---|
| F41LIGHTSNDW | ACC.FIL45 SENSOR BASIC ILD DALI-2 WH |